



⊗ Elektrorollstuhl Swiss VIVA Grand S
Länge mit Beinstützen 97 cm
Breite 63 cm
Nutzlast: 120 kg

005.40.4010 (CH)

CHF
14'600.00

Kostenvoranschlag

Kopie Formular mitsenden

Bestellung

Firma: _____

Telefon: _____

Strasse: _____

Fax: _____

PLZ, Ort: _____

e-mail: _____

Ansprechperson: _____

Endkunde: _____

Strasse: _____

Telefon: _____

PLZ, Ort: _____

e-mail: _____

Voraussichtliches Datum Klinikaustritt: _____

Unterschrift: _____

Grundausrüstung

- Einzelradaufhängung (Dämpfung einstellbar)
- Ladegerät
- LED-Beleuchtung
- Transportsicherungsglaschen
- Wartungsfreie Batterien (C5/66 Ah)

⊗ **Stehvorrichtung mit manuellen Knieschliessern und el. Sitzerhöhung (0-12 cm)**

005.20.0314

4'850.00

⊗ **Biodynamisches Positionierungspaket**

005.20.0410 (CH)

5'950.00

• Sitzneigung, 005.20.0306

• Comfort Sitzpolster, mit Spanngurt und extra Latexaufpolsterung, 20.0035

• Rückenneigung elektrisch verstellbar (bis 153°), 005.20.0403

• Rückenlängenausgleich, 005.20.0404

• Anatomischer Flexrücken (3D-Bezug), 001.20.0433

• Armlehnen zurückklappbar und mitlaufend in Einheit mit der Rückenlehne, 005.20.0320

⊗ **Mittelbeinstütze zu Swiss Viva Grand S elektrisch hochstellbar mit Längenausgleich**

005.20.0309

2'590.00

Standard

Option

Angaben zur Person*

Patientengröße in cm:
Patientengewicht in kg:

Indikation:
Kostenträger:

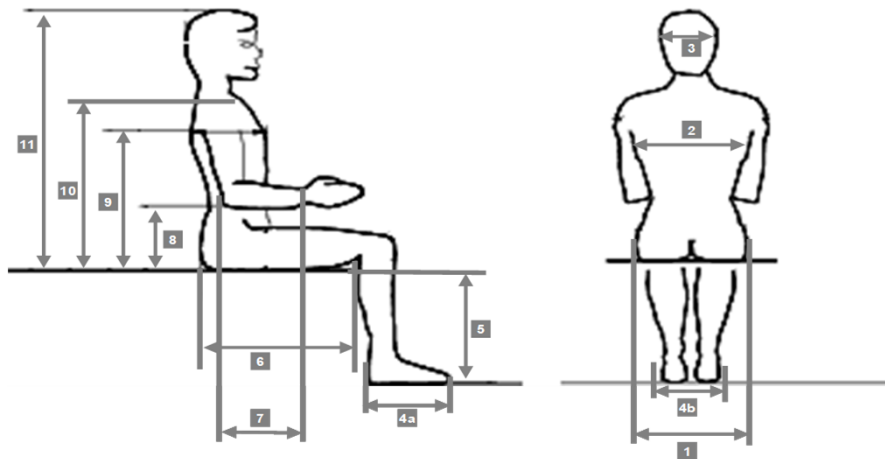

- | | | | | | |
|------------------|-------|----|------------------|-------|----|
| 1. Hüftbreite | | cm | 6. Oberschenkel | | cm |
| 2. Brustbreite | | cm | 7. Unterarm | | cm |
| 3. Kopfbreite | | cm | 8. Ellbogenhöhe | | cm |
| 4a. Fusslänge | | cm | 9. Achselhöhe | | cm |
| 4b. Fussaufgabe | | cm | 10. Schulterhöhe | | cm |
| 5. Unterschenkel | | cm | 11. Scheitelhöhe | | cm |

Preise ex. Mwst
CHF

1 Basismasse, Farbset etc.

Sitzbreite (zwischen den Seitenpolstern, Mass 1):

- 38 bis 48 cm (stufenlos verstellbar)

Eingestellt: _____

Sitztiefe (Mass 6)

- 43.5 cm 46 cm 48.5 cm 51 cm

- Kombipaket Spezialstuhltiefe in Sonderbau plus EPM, Sitzkantelung reduziert auf 15°

25.3078

5'950.00

Höhe Sitzchassis (ohne Sitzkissen)

- 49.5 cm (mit EPM/HUB +1.5 cm)

(Mit Standardpolsterung SKS anatomisch, Sitzhöhe = Höhe Sitzchassis plus 4 cm)

Rahmenfarbe, Polsterüberzug

- mattschwarz, anthrazit

- Rahmenfarbe im Sonderbau _____

25.3051

350.00

- Felgenfarbe im Sonderbau _____

25.3052

180.00

- Textil 3D schwarz, atmungsaktiv

- Kunstleder schwarz (Rücken width flex Textil 3D schwarz)

- Echtleder schwarz (Rücken width flex Textil 3D schwarz)

25.3055

280.00

- nur Armpolster

2 Sitzteil**elektrische Verstellungen**

- | | | |
|---|-----------------|-----------------|
| <input type="checkbox"/> EPM (Enhanced Positioning Module, erhöht Sitzaufbauhöhe um 1.5 cm) | 005.20.0315 | 2'950.00 |
| <input type="checkbox"/> Sitzfläche elektrisch nach vorne verschiebbar (<100mm) | 22.0399/22.0379 | 2'950.00 |

Sitzpolster

- | | | |
|--|--|--|
| <input type="radio"/> Sitzpolster Anatomisch (Höhe 4 cm) | | |
| <input type="checkbox"/> Sitzpolster comfort, mit Lochausschnitt und Spanngurten (Höhe 7 cm) | 20.0035 | 450.00 |
| <input type="checkbox"/> Platte ungepolstert und gerade | | |
| <input type="checkbox"/> Kissen | <input type="checkbox"/> Sitzkissen VARILITE® Meridian | <input type="checkbox"/> anderes _____ |
| | <input type="checkbox"/> Sitzkissen VARILITE® Zoid | |
| <input type="checkbox"/> Verhauten Polsterfüllung (Inkontinenzschutz) | verhauten | 180.00 |
| <input type="checkbox"/> Überzug abnehmbar | <input type="checkbox"/> zusätzlicher Überzug | 25.3066 120.00 |
| | | auf Anfrage |
| <input type="checkbox"/> ohne Sitzpolster (Beschlüge für Montage sind dabei) | | |

3 Rückenteil**Rumpfrückhaltung**

- | | | |
|---|-----------------|-----------------|
| <input type="radio"/> Oberkörpergurt | | |
| <input type="checkbox"/> Bügel wegnehmbar und gepolstert | 005.20.0450 | 360.00 |
| <input type="checkbox"/> Oberkörpergurt mit Rasterschnalle | 25.3073 | 480.00 |
| <input type="checkbox"/> Retraktionsbügel mit Kopfstütze für Kopf und Oberkörper standard Gr. 2 | 005.20.0451 | 1'480.00 |
| <input type="checkbox"/> Retraktionsbügel mit Kopfstütze elektrisch wegschwenkbar (SKS Sonderbau) | 005.20.0451 var | 4'550.00 |
| <input type="checkbox"/> Tisch transparent, 600 x 600 mm (Breite x Tiefe) | P010-61/62 | 375.00 |
| <input type="checkbox"/> Tisch elektrisch wegschwenkbar (SKS Sonderbau) | 25.3069 | 3'550.00 |
| <input type="checkbox"/> Kompakttisch, steckbar, Breite orientiert sich an Sitzbreite, Tiefe 30cm | 25.3075 | 450.00 |

Rückenpolster

- | | | |
|--|--|---------------------------|
| <input type="radio"/> Rückenpolster Standard mit leichter Kontur (Höhe 40 cm) | | |
| <input type="checkbox"/> Rückenpolster width flex, seitliche Führungen 10 cm, breitenverstellbar | 001.20.0433 | 750.00 |
| <input type="checkbox"/> ohne Lumbalstütze | <input type="checkbox"/> mit Lumbalstütze | |
| Rückenhöhe | | |
| <input type="checkbox"/> 40 cm | <input type="checkbox"/> 48 cm | |
| <input type="checkbox"/> Sonderbau | Rückenhöhe cm, seitliche Führungen cm länger | 005.20.0431 650.00 |
| <input type="checkbox"/> Kältelatz | 005.20.0406 | 90.00 |
| <input type="checkbox"/> Rückensystem VARILITE® ICON™ | 70.1129 | 1'325.00 |
| <input type="checkbox"/> ohne Rückenpolster (Beschlüge für Montage sind dabei) | | |

4 Armlehnen

Armlehnenhöhe vom Sitzchassis (minimal 23 cm, mit Rückschiebbarkeit 27 cm): _____

- | | | |
|---|---------------------------------|--------------------|
| <input type="checkbox"/> Ellbogenschalen | 005.20.0313 | 440.00 |
| <input type="checkbox"/> Armpolster konkav | 005.20.0023 | 98.00 |
| <input type="checkbox"/> links | <input type="checkbox"/> rechts | |
| <input type="checkbox"/> Armpolster mit äusserer Seitenführung | 005.20.0024 | 136.00 |
| <input type="checkbox"/> links | <input type="checkbox"/> rechts | |
| <input type="checkbox"/> Hemiplegiearmschale, adaptiert und montiert | 30.8002 | auf Anfrage |
| <input type="checkbox"/> links | <input type="checkbox"/> rechts | |
| <input type="checkbox"/> mit Drehgelenk zur individuellen Armpositionierung | | |
| <input type="checkbox"/> Arm- oder Seitenpolster im Sonderbau (gemäss Skizze und Spezifikation) | | auf Anfrage |

5 Beinstützen

Beinstützen und Kniepelottenoptionen

<input type="checkbox"/> Knieschliesser elektrisch verriegelbar	005.20.0510	950.00
<input type="checkbox"/> Knieschliesser elektrisch ein- und ausschwenkbar (SKS Sonderbau)	25.3068	3'150.00
<input type="checkbox"/> Oberschenkelführung wegnehmbar	005.20.0520	580.00
<input type="checkbox"/> Fussplatte elektrisch absenkbar (10 cm/SKS Sonderbau)	25.3067	3'550.00
<input type="checkbox"/> zusätzlich bis an den Boden absenkbar (max. Weg 15 cm) mit Feedbackfunktio	25.3067 fb	800.00

Unterschenkellänge (Sitzhöhe beachten)

- Unterschenkellänge 36 bis 49 cm (mit Lift 55cm) eingestellt auf cm
(mit Sitzerrhöhung mehr möglich)

Fussauflage (Alu, 2-achsig winkelverstellbar)

<input type="checkbox"/> einzeln hochklappbare Fussplatten	005.20.0309-Duo	450.00
<input type="checkbox"/> 1 cm Polster	25.3031	125.00

6 Räder, Bereifung und Lenkgabelarretierung

- schwarz, non-marking

Hinterräder 3.00-8 (Block-Profil)

<input type="radio"/> Luftbereift (mit Slime Pannenschutz)		
<input type="checkbox"/> Pannensicher (PU)	20.0620	55.00

Voderräder

- Pannensicher (PU) Luftbereift (mit Reifendicht-Gel)
 Klein 230 x 60

Lenkgabelarretierung

<input type="checkbox"/> Elektrische Lenkgabelarretierung	005.20.0305	1'740.00
<input checked="" type="checkbox"/> Position Funktionsschalter		
<input type="checkbox"/> auf Bedienpultseite		
<input type="checkbox"/> auf Gegenseite des Bedienpultes	<input type="checkbox"/> auf Gegenseite des Bp, unter Armpolster	
<input type="checkbox"/> Funktionsschalterposition gemäss Angaben		auf Anfrage

7 Bedienelemente**Steuergerät**

- Standard CJSM1 R-net (flach mit LCD-Display)
- Advanced CJSM2 R-net (grosses LCD-Display mit Bluetooth) 30.3207 **980.00**
- Heavy Duty Ausführung (CJSM1 oder 2) M002-24/M002-44 **1'250.00**
- R-Net OMNI II Farbdisplay inkl. Infrarot-Interface zur Ansteuerung von IR-Geräten, Bluetooth, und USB-Ladebuchse 30.3215 **3'450.00**
- anderes: _____ **auf Anfrage**
- Wegfahrsperrfunktion aktivieren

Bedienpulthalterung

- links rechts
- Standard (steckbar, nach vorne verstellbar)
- ausschwenk- und absenkbar (Parallelführung) 005.20.0910
- ausschwenk- und absenkbar, mit hinterem Anschlag 005.20.0910 Anschlag **80.00**
 - Endposition nach innen versetzt (bedingt verkürztes Seitenpolster) 005.20.0910 Endposition
- Elektrisch ausschwenkbare Bedieneinheit (Masse angeben) 25.3058 **auf Anfrage**
- anderes: _____ **auf Anfrage**
- Steuerkasten umsteckbar an den Rücken für Begleitperson 25.3046 **125.00**

Joystick-Aufsatz

- Zylinder
- Kugel 30 mm 004.20.0950 **45.00**
- Kugel 40 mm 004.20.0951 **45.00**
- Golfball 001.20.0952 **56.00**
- Tetra-Bügel 22.6002 **150.00**
- Aufsatz im Sonderbau (gemäss Skizze und Spezifikation) **auf Anfrage**

Externe Schalter für Ein/Aus, Geschwindigkeit und Modus (jeweils 3 Stück)

- Buddy-Buttons (⊙ 63 mm) 001.20.0062 **450.00**
- Piko-Buttons (⊙ 29 mm) 001.20.0062 **450.00**
- Twister (⊙ 17 mm) 001.22.0062 **500.00**

*Positionierungswunsch angeben oder skizzieren***Externe Schalter für Zusatzfunktionen (Sitz-, Rückenheizung etc.)**

- Schaltermodul Druckschalter (6 Kanäle) 30.3241/42 **1'850.00**
- links rechts Wippschalter (5 Kanäle) 30.3231 **1'850.00**

Sondersteuerung

- Tisch-Steuerung, mit Drehvorrichtung 22.0915 **2'950.00**
ausschwenkbar nach
Bauchmass: _____
- Version elektrisch drehbar (nur nach links ausschwenkbar) 001.20.0918 **4'600.00**
- Sonder Joystick
 - SKS SJ 650 HD (Kraft 650g, mit Input für 2 Taster) P002-73/77 **2'750.00**
 - SKS SJ 250 (Kraft 250g, mit Input für 2 Taster) P002-71/75 **950.00**
 - SKS SJ 120 (Kraft 120g, mit input für 2 Taster) P002-72/76 **1'850.00**
 - SKS SJ 50 (Kraft 50g, mit input für 2 Taster) P002-5x **2'100.00**
 - SKS SJ 10 (Kraft 10g, kein Tasteranschluss) P002-6x **2'480.00**
- Kinn-Steuerung 001.20.0905 **4'850.00**
- Kopfsteuerung mit Proximity-Sensoren 001.20.0929 **4'950.00**
- Saug-/Blas-Steuerung 001.20.0906 **auf Anfrage**
- Fuss-Steuerung 001.20.0901 **3'260.00**
- Bluetooth 001.20.0926
 - PC, Android i-Devices **980.00**
- Dual-Port USB-Ladebuchse 3 Amps P010-61/62 **375.00**
- Handyhalterung universell 35.3059 **250.00**
- Zusatzsteuerung für Begleitpersonen umschaltbar (inkl. Adaption) 001.20.0912 **1'488.00**
- Zusatzsteuerung für Begleitpersonen, Scootcontrol (Lenkersystem) 001.20.0932 **2790.00**
- Halterung abklappbar zu Scootcontrol 001.20.0933 **580.00**
- Notstopp ferngesteuert 20.0101 **1'480.00**
- Steuerung mit Gyrator-Modul 001.30.0225 **957.00**
- Gyrator-Modul für R-Net 30.3209 **1'350.00**
- Smartglass-Brillensteuerung "Munevo Drive" 25.3080 **13,850.00**
- Inbetriebnahme, Konfiguration und Instruktion vor Ort 25.3080inbetrie **850.00**

8 Autotransport und Ladegerät**Transport**

- | | | |
|---|---------|---------|
| <input type="checkbox"/> Dahl Autoarretierungssystem inkl. Rollstuhlanpassung | 20.0405 | 1200.00 |
| <input type="checkbox"/> Dahl Docking Station MK II | 20.0404 | 2800.00 |

Ladegerät

- Externes Ladegerät

9 Zubehör

- | | | |
|--|----------------|--------|
| <input type="checkbox"/> Kopfstütze SKS, klein 90 mm, mit Kugelgelenk multiverstellbar | 005.25.3020 | 580.00 |
| <input type="checkbox"/> Variante mit Rändelrad und Klemmhebeln zur Schnelladaption | 005.25.3020 kl | 690.00 |
| <input type="checkbox"/> Kopfstütze SKS, gross 130 mm, mit Kugelgelenk multiverstellbar | 005.25.3021 | 580.00 |
| <input type="checkbox"/> Variante mit Rändelrad und Klemmhebeln zur Schnelladaption | 005.25.3021 kl | 690.00 |
| <input type="checkbox"/> Seitenpelotte oval, einzeln, links montiert | 005.20.1204 | 220.00 |
| <input type="checkbox"/> Seitenpelotte oval, einzeln, rechts montiert | 005.20.1205 | 220.00 |
| <input type="checkbox"/> Abduktionskeil mit Halter, montiert | 005.20.1206 | 289.00 |
| <input type="checkbox"/> Fersenband schwarz, paarweise montiert | 25.3011 | 92.00 |
| <input type="checkbox"/> Ristriemen aus Klettband, paarweise montiert | 25.3012 | 47.00 |
| <input type="checkbox"/> Fersenschale mit Ristrieme, paarweise montiert | 25.3013 | 179.00 |
| <input type="checkbox"/> Wadenband mit Halterung, Band (5cm) mit Klettverschluss | 003.20.1211 | 225.00 |
| <input type="checkbox"/> Rollgurt mit Schnellverschluss, 2-teilig | 25.0064 | 390.00 |
| <input type="checkbox"/> Beckengurt im Sonderbau (leicht entriegelbar) | 25.3081 | 165.00 |
| <input type="checkbox"/> Tisch transparent, 600 x 600 mm (Breite x Tiefe)
ausschwenkbar nach links oder rechts, mit Ausschnitt
für den Steuerkasten, Ausschwenkbar auf die Gegenseite
des Steuerkastenausschnitts | 001.20.1218 | 580.00 |

Bauchmass: _____

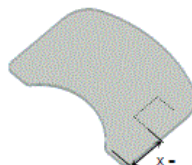
**Bitte Bedienpultausschnitt (x) vermessen!**

- | | | |
|---|-------------|-------------|
| <input type="checkbox"/> Rollstuhlrückentasche, anthrazit | 65.3061 | 89.00 |
| <input type="checkbox"/> Seitenlehnentasche, anthrazit | 65.3062 | 69.00 |
| <input type="checkbox"/> Transfergriffe, Position angeben | 25.3057 | auf Anfrage |
| <input type="checkbox"/> Medizinprodukteplattform (Masse angeben) | 25.3065 | 750.00 |
| <input type="checkbox"/> Rückspiegel, montiert | 001.20.1216 | 86.00 |
| <input type="checkbox"/> links <input type="checkbox"/> rechts | | |
| <input type="checkbox"/> Stockhalter für zwei Stöcke, montiert am Rücken | 001.20.1209 | 175.00 |
| <input type="checkbox"/> links <input type="checkbox"/> rechts | | |
| <input type="checkbox"/> Karabinersystem zur Befestigung einer Atemgerätasche am Rücken (4 Stück) | 005.20.1207 | 290.00 |
| <input type="checkbox"/> Fahrradcomputer (Tachometer) montiert und adaptiert | 001.20.1220 | 350.00 |
| <input type="checkbox"/> Hockeyrammschutzbügel | 005.22.0088 | 1'200.00 |
| <input type="checkbox"/> mit Halterung für Hockeyschaukel | 22.0082 | 240.00 |
| <input type="checkbox"/> Hockey Upgrade (Speed 14 Km/h, Bodenfreiheit erhöht, Ventilationssystem, externes Express-Ladegerät) | | |
| <input type="checkbox"/> Hockey Set (Upgrade, Bügel und Halterung) | | |

10 Transport und Lieferung

- | | | |
|---|-------------|--------|
| <input checked="" type="checkbox"/> Trar Transport- und Verpackungskosten | Transk | |
| <input checked="" type="checkbox"/> Bei Direktimport kommt die gesetzliche Mehrwert/Umsatzeinfuhrsteuer separat auf das Betragstotal dazu.
Diese wird durch die Zollstelle erhoben und ist vollständig vorsteuerabzugsfähig. | MwSt Export | |
| <input type="checkbox"/> Auslieferung mit Unterstützung vor Ort durch SKS Rehab-Mitarbeiter | 25.3054 | 350.00 |
| <input type="checkbox"/> Abklärung vor Ort und Kundenzuweisung mit Klinikverordnung durch SKS Rehab AG | 25.3054kl | |
| <input checked="" type="checkbox"/> Preise verstehen sich ab Werk, ohne Mehrwertsteuer | | |

Preise ex. Mwst
CHF

allfällige Positionen, Detaillierungen und Sonderbauten gemäss Skizze
