



⊗ Elektrorollstuhl Swiss VIVA Grand M  
Länge ca. 110 cm  
Breite 59 cm  
Nutzlast: 140 kg

005.40.4005 **CHF 14'600.00**

**Kostenvoranschlag**  
 Kopie Formular mitsenden

**Bestellung**

**Firma:** \_\_\_\_\_ **Telefon:** \_\_\_\_\_

**Strasse:** \_\_\_\_\_ **Fax:** \_\_\_\_\_

**PLZ, Ort:** \_\_\_\_\_ **e-mail:** \_\_\_\_\_

**Ansprechperson:** \_\_\_\_\_

**Endkunde:** \_\_\_\_\_

**Strasse:** \_\_\_\_\_ **Telefon:** \_\_\_\_\_

**PLZ, Ort:** \_\_\_\_\_ **e-mail:** \_\_\_\_\_

**Voraussichtliches Datum Klinikaustritt:** \_\_\_\_\_ **Unterschrift:** \_\_\_\_\_

**Grundausrüstung**

- Komfort Armlehnen
- Ladegerät
- Transportsicherungsglaschen
- Beinstützen komplett zurückschwenkbar
- Einzelradaufhängung (Dämpfung einstellbar)
- Wartungsfreie Batterien
- Hochwertige 4-Pol-Antriebe (2 x 400W)

## Angaben zur Person\*

Patientengrösse in cm:  
Patientengewicht in kg:

Indikation:  
Kostenträger:

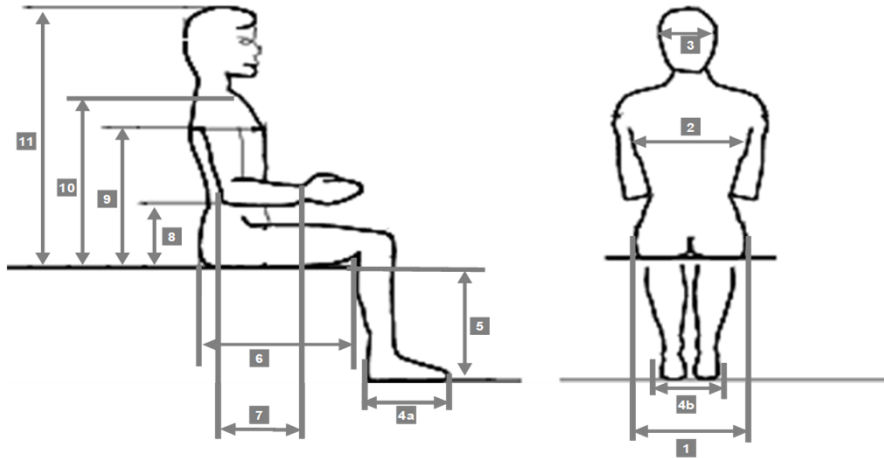

- |                  |       |    |                  |       |    |
|------------------|-------|----|------------------|-------|----|
| 1. Hüftbreite    | ..... | cm | 6. Oberschenkel  | ..... | cm |
| 2. Brustbreite   | ..... | cm | 7. Unterarm      | ..... | cm |
| 3. Kopfbreite    | ..... | cm | 8. Ellbogenhöhe  | ..... | cm |
| 4a. Fusslänge    | ..... | cm | 9. Achselhöhe    | ..... | cm |
| 4b. Fussaufflage | ..... | cm | 10. Schulterhöhe | ..... | cm |
| 5. Unterschenkel | ..... | cm | 11. Scheitelhöhe | ..... | cm |

Preise ex. Mwst  
CHF

### 1 Basismasse, Farbset etc.

#### Sitzbreite (zwischen den Seitenpolstern, Mass 1):

- 38 bis 50 cm (stufenlos verstellbar)  
 Spezial: \_\_\_\_\_

Eingestellt: \_\_\_\_\_ auf Anfrage

#### Sitztiefe (Mass 6)

- 40 bis 54 cm (stufenlos verstellbar)  
 Spezial: \_\_\_\_\_

Eingestellt: \_\_\_\_\_ auf Anfrage

#### Höhe Sitzchassis (ohne Sitzkissen)

- 39 cm    43 cm    47 cm  
 Spezial: \_\_\_\_\_

(Mit Standardpolsterung SKS anatomisch, Sitzhöhe = Höhe Sitzchassis plus 4 cm)

auf Anfrage

#### Rahmenfarbe, Polsterüberzug

- Felgenreifarbe im Sonderbau \_\_\_\_\_ 25.3052   **180.00**
- Textil 3D schwarz, atmungsaktiv    Kunstleder schwarz (Rücken width flex Textil 3D schwarz)
- Echtleder schwarz (Rücken width flex Textil 3D schwarz) 25.3055   **280.00**  
 nur Armpolster

**2 Sitzteil****Elektrische Verstellungen**

<input type="checkbox"/> Sitzneigung (50°, 40° mit Höhenlift)	005.20.0306	<b>2'250.00</b>
<input type="checkbox"/> Heavy Duty Paket (empfohlen ab 120kg, Spezifikation siehe unten)	25.3061	<b>4'800.00</b>
<input type="checkbox"/> Elektrischer Höhenlift (0-30 cm)	005.20.0304	<b>3'150.00</b>
<input type="checkbox"/> Sitzfläche elektrisch nach vorne verschiebbar (<100mm)	22.0399/22.0379	<b>2'950.00</b>

**Sitzpolster**

<input type="radio"/> Sitzpolster Anatomisch (Höhe 4 cm)		
<input type="checkbox"/> Sitzpolster comfort, mit Lochausschnitt und Spanngurten (Höhe 7 cm)	20.0035	<b>450.00</b>
<input type="checkbox"/> Platte ungepolstert und gerade		
<input type="checkbox"/> Kissen		
<input type="checkbox"/> Sitzkissen VARILITE® Meridian		
<input type="checkbox"/> anderes _____		
<input type="checkbox"/> Sitzkissen VARILITE® Zoid		
<input type="checkbox"/> Sitzsystem Recaro (Details Seite 7)		
<input type="checkbox"/> Verhauten Polsterfüllung (Inkontinenzschutz)	verhauten	<b>180.00</b>
<input type="checkbox"/> Überzug abnehmbar	<input type="checkbox"/> zusätzlicher Überzug	25.3066 <b>120.00</b>
		<b>auf Anfrage</b>
<input type="checkbox"/> ohne Sitzpolster (Beschläge für Montage sind dabei)		

**3 Rückenteil****elektrische Verstellungen**

<input type="checkbox"/> Biodynamisches Positionierungspaket (nur bis 120 kg)	005.20.0410 (CH)	<b>5'950.00</b>
• Sitzneigung, 005.20.0306		
• Comfort Sitzpolster, mit Spanngurt und extra Latexaufpolsterung, 20.0035		
• Rückenneigung elektrisch verstellbar (bis 153°), 005.20.0403		
• Rückenlängenausgleich, 005.20.0404		
• Anatomische Rückenschale "Width-Flex", (3D-Bezug), 001.20.0433		
• Armlehnen zurückklappbar und mitlaufend in Einheit mit der Rückenlehne, 005.20.0320		
<input type="checkbox"/> Rückenneigung elektrisch verstellbar (bis 153°)	005.20.0403	<b>1'847.00</b>
<input type="checkbox"/> Rückenlängenausgleich	005.20.0404	<b>1'480.00</b>
<input type="checkbox"/> Rückenschale niedriger montiert (6 cm), Rückenneigung eingeschränkt	005.20.0405	<b>220.00</b>

**Rückenpolster**

<input type="radio"/> Rückenpolster Standard mit leichter Kontur (Höhe 40 cm)		
<input type="checkbox"/> Rückenpolster width flex, seitliche Führungen 10 cm, breitenverstellbar	001.20.0433	<b>750.00</b>
<input type="checkbox"/> ohne Lumbalstütze		
<input type="checkbox"/> mit Lumbalstütze		
Rückenhöhe		
<input type="checkbox"/> 40 cm		
<input type="checkbox"/> 48 cm		
<input type="checkbox"/> Sonderbau Rückenlehne ..... cm, seitliche Führungen ..... cm länger	005.20.0431	<b>650.00</b>
<input type="checkbox"/> Kältelatz	005.20.0406	<b>90.00</b>
<input type="checkbox"/> Rückenpolster in Sonderbau (gemäss Skizze und Spezifikation)		
<input type="checkbox"/> Rückensystem VARILITE® ICON™	70.1129	<b>1'325.00</b>
<input type="checkbox"/> ohne Rückenpolster (Beschläge für Montage sind dabei)		
<input type="checkbox"/> Rücken abklappbar für den Transport (nur ohne Rückenlängenausgleich)	22.0265	<b>650.00</b>

**4 Armlehnen**

Armlehnenhöhe vom Sitzchassis (14 bis 40 cm möglich) \_\_\_\_\_

<input type="radio"/> Standard steckbar		
<input type="checkbox"/> Armlehnen zurückklappbar und in Einheit mit der Rückenlehne mitlaufend	005.20.0320	<b>1'440.00</b>
<input type="checkbox"/> Armpolster zurückschiebbar (trägt 3 cm auf)	005.20.0303	<b>540.00</b>
<input type="checkbox"/> Ellbogenschalen	005.20.0313	<b>440.00</b>
<input type="checkbox"/> Armpolster konkav	005.20.0023	<b>98.00</b>
<input type="checkbox"/> links		
<input type="checkbox"/> rechts		
<input type="checkbox"/> Armpolster mit äusserer Seitenführung	005.20.0024	<b>136.00</b>
<input type="checkbox"/> links		
<input type="checkbox"/> rechts		
<input type="checkbox"/> Hemiplegiearmschale, adaptiert und montiert	30.8002	<b>auf Anfrage</b>
<input type="checkbox"/> links		
<input type="checkbox"/> rechts		
<input type="checkbox"/> mit Drehgelenk zur individuellen Armpositionierung		
<input type="checkbox"/> Arm- oder Seitenpolster im Sonderbau (gemäss Skizze und Spezifikation)		<b>auf Anfrage</b>

## 5 Beinstützen

### Beinstützen

<input type="radio"/>	aus- und einschwenkbar (Träger- und Fussplattenwinkel einstellbar)		
<input type="checkbox"/>	zusätzliches Paar Beinstützen aus- und einschwenkbar	005.20.0504	<b>390.00</b>
<input type="checkbox"/>	Kniepolster höhen- und tiefenverstellbar	25.3056	<b>580.00</b>
<input type="checkbox"/>	elektrisch hochstellbar	005.20.0503	<b>2'590.00</b>
	Wadenplattentiefe <input type="radio"/> kurz <input type="checkbox"/> lang		
<input type="checkbox"/>	Vorbereitung der Verkabelung für elektrische Beinstützen	005.20.0503 Vorb	<b>300.00</b>
<input type="checkbox"/>	Beinstützenauslösung mit verlängertem Hebel	005.20.0550	<b>150.00</b>
<input type="checkbox"/>	Elastische Beinstützenaufhängung <input type="checkbox"/> hart <input type="checkbox"/> mittel	22.0234	<b>520.00</b>
<input type="checkbox"/>	Mittelbeinstütze manuell hochstellbar	005.22.0112	<b>1'425.00</b>
<input type="checkbox"/>	Mittelbeinstütze elektrisch hochstellbar mit Längenausgleich	004.22.0108	<b>3'960.00</b>
<input type="checkbox"/>	Elektrisch aufklappbare Fussplatten	22.0242	<b>2'490.00</b>

### Unterschenkellänge (Sitzhöhe beachten)

<input type="checkbox"/>	Unterschenkellänge 36 bis 58 cm	eingestellt auf ..... cm	
<input type="checkbox"/>	Unterschenkellänge im Sonderbau	..... cm	001.20.0505 <b>115.00</b>

### Fussauflagen Alu, 2-achsig, winkelverstellbar

<input type="checkbox"/>	Fussauflagenbreite (Mass 4b) ..... cm		
<input type="checkbox"/>	Fussplattenpolster (Polsterung 1 cm Schaumstoff)	25.3031	<b>125.00</b>
<input type="checkbox"/>	Fussauflage durchgehend, aufklappbar nach	005.20.0602	<b>245.00</b>
	<input type="checkbox"/> links <input type="checkbox"/> rechts		

## 6 Räder, Bereifung und Lenkgabelarretierung

<input checked="" type="radio"/>	schwarz, non-marking		
<input type="radio"/>	Luftbereift (mit Slime Pannenschutz)		
<input type="checkbox"/>	Pannensicher (PU)	20.0620	<b>55.00</b>

### Beleuchtung / strassentaugliche Ausführung

<input type="radio"/>	mit Beleuchtung LED und strassentaugliche Ausrüstung	001.20.1001	<b>690.00</b>
-----------------------	--	-------------	---------------

## 7 Bedienelemente

### Steuergerät

- |   |                 |                    |
|---|-----------------|--------------------|
| <input type="radio"/> Standard CJSM1 R-net (flach mit LCD-Display)  |                 |                    |
| <input type="checkbox"/> Advanced CJSM2 R-net (grosses LCD-Display mit Bluetooth)   | 30.3207         | <b>980.00</b>      |
| <input type="checkbox"/> Heavy Duty Ausführung (CJSM1 oder 2)   | M002-24/M002-44 | <b>1'250.00</b>    |
| <input type="checkbox"/> R-Net OMNI II Farbdisplay inkl. Infrarot-Interface zur Ansteuerung von IR-Geräten, Bluetooth, und USB-Ladebuchse | 30.3215         | <b>3'450.00</b>    |
| <input type="checkbox"/> anderes: _____   |                 | <b>auf Anfrage</b> |
| <input type="checkbox"/> Wegfahrsperrfunktion aktivieren  |                 |                    |

### Bedienpulthalterung

- |   |                                 |                    |
|---|---------------------------------|--------------------|
| <input type="checkbox"/> links  | <input type="checkbox"/> rechts |                    |
| <input type="radio"/> Standard (steckbar, nach vorne verstellbar)                           |                                 |                    |
| <input type="checkbox"/> ausschwenk- und absenkbar (Parallelführung)                        | 005.20.0910                     |                    |
| <input type="checkbox"/> ausschwenk- und absenkbar, mit hinterem Anschlag                   | 005.20.0910 Anschlag            | <b>80.00</b>       |
| <input type="checkbox"/> Endposition nach innen versetzt (bedingt verkürztes Seitenpolster) | 005.20.0910 Endposition         |                    |
| <input type="checkbox"/> Elektrisch ausschwenkbare Bedieneinheit (Masse angeben)            | 25.3058                         | <b>auf Anfrage</b> |
| <input type="checkbox"/> anderes: _____   |                                 | <b>auf Anfrage</b> |
| <input type="checkbox"/> Steuerkasten umsteckbar an den Rücken für Begleitperson            | 25.3046                         | <b>125.00</b>      |

### Joystick-Aufsatz

- |   |             |                    |
|---|-------------|--------------------|
| <input type="radio"/> Zylinder  |             |                    |
| <input type="checkbox"/> Kugel 30 mm  | 004.20.0950 | <b>45.00</b>       |
| <input type="checkbox"/> Kugel 40 mm  | 004.20.0951 | <b>45.00</b>       |
| <input type="checkbox"/> Golfball   | 001.20.0952 | <b>56.00</b>       |
| <input type="checkbox"/> Tetra-Bügel  | 22.6002     | <b>150.00</b>      |
| <input type="checkbox"/> Aufsatz im Sonderbau (gemäss Skizze und Spezifikation) |             | <b>auf Anfrage</b> |

### Externe Schalter für Ein/Aus, Geschwindigkeit und Modus (jeweils 3 Stück)

- |  |             |               |
|--|-------------|---------------|
| <input type="checkbox"/> Buddy-Buttons (⊙ 63 mm) | 001.20.0062 | <b>450.00</b> |
| <input type="checkbox"/> Piko-Buttons (⊙ 29 mm)  | 001.20.0062 | <b>450.00</b> |
| <input type="checkbox"/> Twister (⊙ 17 mm)       | 001.22.0062 | <b>500.00</b> |

Positionierungswunsch angeben oder skizzieren

### Externe Schalter für Zusatzfunktionen (Sitz-, Rückenheizung etc.)

- |  |   |  |                 |
|--|---|--|-----------------|
| <input type="checkbox"/> Schaltermodul | <input type="checkbox"/> Druckschalter (6 Kanäle) | 30.3241/42                                       | <b>1'850.00</b> |
| <input type="checkbox"/> links         | <input type="checkbox"/> rechts                   | <input type="checkbox"/> Wippschalter (5 Kanäle) | 30.3231         |
|  |   |  | <b>1'850.00</b> |

### Sondersteuerung

- |   |                                    |                    |
|---|------------------------------------|--------------------|
| <input type="checkbox"/> Tisch-Steuerung, mit Drehvorrichtung                             | 22.0915                            | <b>2'950.00</b>    |
| ausschwenkbar nach  |                                    |                    |
| Bauchmass: _____  |                                    |                    |
| <input type="checkbox"/> SKS SJ 650 HD (Kraft 650g, mit Input für 2 Taster)               | P002-73/77                         | <b>2'750.00</b>    |
| <input type="checkbox"/> SKS SJ 250 (Kraft 250g, mit Input für 2 Taster)                  | P002-71/75                         | <b>950.00</b>      |
| <input type="checkbox"/> SKS SJ 120 (Kraft 120g, mit input für 2 Taster)                  | P002-72/76                         | <b>1'850.00</b>    |
| <input type="checkbox"/> SKS SJ 50 (Kraft 50g, mit input für 2 Taster)                    | P002-5x                            | <b>2'100.00</b>    |
| <input type="checkbox"/> SKS SJ 10 (Kraft 10g, kein Tasteranschluss)                      | P002-6x                            | <b>2'480.00</b>    |
| <input type="checkbox"/> Kinn-Steuerung   | 001.20.0905                        | <b>4'850.00</b>    |
| <input type="checkbox"/> Kopfsteuerung mit Proximity-Sensoren                             | 001.20.0929                        | <b>4'950.00</b>    |
| <input type="checkbox"/> Saug-/Blas-Steuerung   | 001.20.0906                        | <b>auf Anfrage</b> |
| <input type="checkbox"/> Fuss-Steuerung   | 001.20.0901                        | <b>3'260.00</b>    |
| <input type="checkbox"/> Bluetooth  | 001.20.0926                        |                    |
| <input type="checkbox"/> PC, Android  | <input type="checkbox"/> i-Devices | <b>980.00</b>      |
| <input type="checkbox"/> Dual-Port USB-Ladebuchse 3 Amps                                  | P010-61/62                         | <b>375.00</b>      |
| <input type="checkbox"/> Handyhalterung universell  | 35.3059                            | <b>250.00</b>      |
| <input type="checkbox"/> Zusatzsteuerung für Begleitpersonen, Scootcontrol (Lenkersystem) | 001.20.0932                        | <b>2'790.00</b>    |
| Halterung abklappbar zu Scootcontrol  | 001.20.0933                        | <b>580.00</b>      |
| <input type="checkbox"/> Notstopp ferngesteuert   | 20.0101                            | <b>1'480.00</b>    |
| <input type="checkbox"/> Steuerung mit Gyrator-Modul                                      | 001.30.0225                        | <b>957.00</b>      |
| <input type="checkbox"/> Smartglass-Brillensteuerung "Munevo Drive"                       | 25.3080                            | <b>13,850.00</b>   |
| <u>Inbetriebnahme, Konfiguration und Instruktion vor Ort</u>                              | 25.3080inbetrie                    | <b>850.00</b>      |

**8 Autotransport und Ladegerät****Transport**

- |   |         |         |
|---|---------|---------|
| <input type="checkbox"/> Dahl Autoarretierungssystem inkl. Rollstuhlanpassung | 20.0405 | 1200.00 |
| <input type="checkbox"/> Dahl Docking Station MK II                           | 20.0404 | 2800.00 |

**Ladegerät**

- Externes Ladegerät

**9 Zubehör**

- |  |                |        |
|--|----------------|--------|
| <input type="checkbox"/> Kopfstütze SKS, klein 90 mm, mit Kugelgelenk multiverstellbar   | 005.25.3020    | 580.00 |
| <input type="checkbox"/> Variante mit Rändelrad und Klemmhebeln zur Schnelladaption  | 005.25.3020 kl | 690.00 |
| <input type="checkbox"/> Kopfstütze SKS, gross 130 mm, mit Kugelgelenk multiverstellbar  | 005.25.3021    | 580.00 |
| <input type="checkbox"/> Variante mit Rändelrad und Klemmhebeln zur Schnelladaption  | 005.25.3021 kl | 690.00 |
| <input type="checkbox"/> Seitenpelotte oval, einzeln, links montiert   | 005.20.1204    | 220.00 |
| <input type="checkbox"/> Seitenpelotte oval, einzeln, rechts montiert  | 005.20.1205    | 220.00 |
| <input type="checkbox"/> Abduktionskeil mit Halter, montiert   | 005.20.1206    | 289.00 |
| <input type="checkbox"/> Fersenband schwarz, paarweise montiert  | 25.3011        | 92.00  |
| <input type="checkbox"/> Ristriemen aus Klettband, paarweise montiert  | 25.3012        | 47.00  |
| <input type="checkbox"/> Fersenschale mit Ristrieme, paarweise montiert  | 25.3013        | 179.00 |
| <input type="checkbox"/> Wadenband mit Halterung, Band (5cm) mit Klettverschluss   | 003.20.1211    | 225.00 |
| <input type="checkbox"/> Rollgurt mit Schnellverschluss, 2-teilig  | 25.0064        | 390.00 |
| <input type="checkbox"/> Beckengurt im Sonderbau (leicht entriegelbar)   | 25.3081        | 165.00 |
| <input type="checkbox"/> Tisch transparent, 600 x 600 mm (Breite x Tiefe)<br>ausschwenkbar nach links oder rechts, mit Ausschnitt<br>für den Steuerkasten, Ausschwenkbar auf die Gegenseite<br>des Steuerkastenausschnitts | 001.20.1218    | 580.00 |

Bauchmass: \_\_\_\_\_

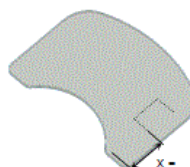

**Bitte Bedienpultausschnitt (x) vermessen!**

- |   |             |             |
|---|-------------|-------------|
| <input type="checkbox"/> Rollstuhlrückentasche, anthrazit   | 65.3061     | 89.00       |
| <input type="checkbox"/> Seitenlehnentasche, anthrazit  | 65.3062     | 69.00       |
| <input type="checkbox"/> Transfergriffe, Position angeben   | 25.3057     | auf Anfrage |
| <input type="checkbox"/> Medizinprodukteplattform (Masse angeben)                                 | 25.3065     | 750.00      |
| <input type="checkbox"/> Rückspiegel, montiert  | 001.20.1216 | 86.00       |
| <input type="checkbox"/> links <input type="checkbox"/> rechts                                    |             |             |
| <input type="checkbox"/> Stockhalter für zwei Stöcke, montiert am Rücken                          | 001.20.1209 | 175.00      |
| <input type="checkbox"/> links <input type="checkbox"/> rechts                                    |             |             |
| <input type="checkbox"/> Karabinersystem zur Befestigung einer Atemgerätasche am Rücken (4 Stück) | 005.20.1207 | 290.00      |

**10 Transport und Lieferung**

- Preise verstehen sich ab Werk, ohne Mehrwertsteuer

**11 gängige Sitzsysteme**

<input type="checkbox"/> <b>Sitz RECARO®</b>	22.0300	
<input type="checkbox"/> Specialist M		<b>2'250.00</b>
<input type="checkbox"/> Expert M		<b>2'450.00</b>
<input type="checkbox"/> Orthopäd		<b>3'760.00</b>
<input type="checkbox"/> andere _____		<b>auf Anfrage</b>
<input type="checkbox"/> <b>Sitzsystem König</b>		
<input type="checkbox"/> K 310-Kurz Superflach-Reha ErgoBase Komfortsitz K 310 S4	20-K310-K-MOB	<b>3'650.00</b>

**allfällige Positionen, Detaillierungen und Sonderbauten gemäss Skizze**