

Swiss Viva Plus



Elektrorollstuhl Swiss Viva

Preise ex. Mwst
CHF
004.40.4000 **14'600.00**

Elektrorollstuhl mit Sitzhöhenlift Swiss Viva Plus

004.40.4001 **18'400.00**

Kostenvoranschlag

Bestellung

Akquise SKS Akquise Händler Kopie Formular mitsenden

Firma: _____ Telefon: _____

Strasse: _____ Fax: _____

PLZ, Ort: _____ e-mail: _____

Ansprechperson: _____

Endkunde: _____

Strasse: _____ Telefon: _____

PLZ, Ort: _____ e-mail: _____

Voraussichtliches Datum Klinikaustritt: _____ Unterschrift: _____

Grundausrüstung

wartungsfreie Batterien

Ladegerät

komfortable Sitz- und Rückenpolster

Abmessungen 95 x 60cm (L x B)

Polster auf Biokompatibilität und Schwerentflammbarkeit geprüft

stufenlose Federung

komfortable Armlehnen

Beinstützen mit Fussauflage aus Alu

Standard

Option

Angaben zur Person*

Patientengröße in cm:
 Patientengewicht in kg:

Indikation:
 Kostenträger:

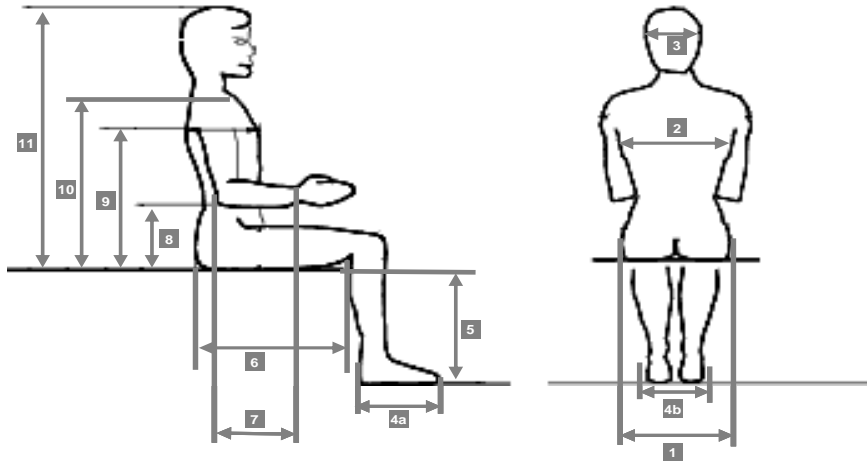

- | | | | | | |
|------------------|-------|----|------------------|-------|----|
| 1. Hüftbreite | | cm | 6. Oberschenkel | | cm |
| 2. Brustbreite | | cm | 7. Unterarm | | cm |
| 3. Kopfbreite | | cm | 8. Ellbogenhöhe | | cm |
| 4a. Fusslänge | | cm | 9. Achselhöhe | | cm |
| 4b. Fussauflage | | cm | 10. Schulterhöhe | | cm |
| 5. Unterschenkel | | cm | 11. Scheitelhöhe | | cm |

Preise ex. Mwst
 CHF

1 Basismasse, Farbset etc.

Sitzbreite (zwischen den Seitenpolstern, Mass 1):

- 38 bis 50 cm (stufenlos verstellbar)

Eingestellt:

Ab Sitzbreite 43 cm erhöht sich die Breite entsprechend dem Sitzmass

Sitztiefe (Mass 6)

- 35 cm 37.5 cm 40 cm 42.5 cm
 45 cm 47.5 cm 50 cm Spezial: cm

Rahmenfarbe, Polsterüberzug

- | | | | |
|---|---|---------|--------|
| <input type="checkbox"/> Chassis mattschwarz | <input type="checkbox"/> Chassis mattweiss | | |
| <input type="checkbox"/> Verkehrsgelb, struktur | <input type="checkbox"/> Ultramarinblau, struktur | 25.3051 | 120.00 |
| <input type="checkbox"/> Smaragdgrün, struktur | <input type="checkbox"/> Verkehrsrot, struktur | 25.3051 | 120.00 |
| <input type="checkbox"/> Rahmenfarbe im Sonderbau | | 25.3051 | 350.00 |

- Textil 3D schwarz, atmungsaktiv Kunstleder schwarz (Rücken width flex Textil 3D schwarz)
 Echtleder schwarz (Rücken width flex Textil 3D schwarz) 25.3055 280.00
 nur Armpolster

2 Sitzteil

elektrische Verstellungen

- | | | |
|---|-------------------------|-----------------|
| <input type="checkbox"/> Sitzneigung elektrisch verstellbar | 004.20.0309/004.20.0310 | 2'650.00 |
| <input type="checkbox"/> Sitzfläche elektrisch nach vorne verschiebbar (<100mm) | 22.0396 | 2'950.00 |

Sitzpolster

- | | | |
|--|--|---|
| <input type="radio"/> Sitzpolster Anatomisch | | |
| <input type="checkbox"/> Sitzpolster comfort, mit Lochausschnitt und Spanngurten (Höhe 7 cm) | 20.0035 | 450.00 |
| <input type="checkbox"/> Sitzteil ungepolstert und gerade | | |
| <input type="checkbox"/> Kissen | <input type="checkbox"/> Sitzkissen VARILITE® Meridian | <input type="checkbox"/> anderes: _____ |
| | <input type="checkbox"/> Sitzkissen VARILITE® Zoid | |
| <input type="checkbox"/> Verhauten Polsterfüllung (Inkontinenzschutz) | verhauten | 180.00 |
| <input type="checkbox"/> Überzug abnehmbar | <input type="checkbox"/> zusätzlicher Überzug | 25.3066 120.00 |
| <input type="checkbox"/> ohne Sitzpolster (Beschläge für Montage sind dabei) | | |

3 Rückenteil

elektrische Verstellungen

- | | | |
|--|-------------|-----------------|
| <input type="checkbox"/> Rückenneigung elektrisch verstellbar (bis 153°) | 001.20.0403 | 1'847.00 |
| <input type="checkbox"/> Rückenlängenausgleich | 004.20.0404 | 1'480.00 |
| <input type="checkbox"/> Rückenschale niedriger montiert (6 cm), Rückenneigung eingeschränkt | 005.20.0405 | 220.00 |

Rückenpolster

- | | | |
|--|---|--------------------------------|
| <input type="radio"/> Rückenpolster Standard mit leichter Kontur | | |
| <input type="checkbox"/> Rückenpolster width flex, seitliche Führungen, breitenverstellbar | 001.20.0433 | 750.00 |
| <input type="checkbox"/> ohne Lumbalstütze | <input type="checkbox"/> mit Lumbalstütze | |
| Rückenhöhe | | |
| <input type="checkbox"/> 40 cm | <input type="checkbox"/> 48 cm | |
| <input type="checkbox"/> seiti. Führungen 12cm verlängert auf | <input type="checkbox"/> 15 cm | <input type="checkbox"/> 18 cm |
| | <input type="checkbox"/> 22 cm | |
| <input type="checkbox"/> Kältelatz (zwischen Rücken und Sitz) | 005.20.0406 | 90.00 |
| <input type="checkbox"/> Rückensystem VARILITE® ICON™ | 70.1129 | 1'325.00 |
| <input type="checkbox"/> ohne Rückenpolster (Beschläge für Montage sind dabei) | | |
| <input type="checkbox"/> Rücken abklappbar für den Transport
(nur ohne Rückenlängenausgleich möglich) | 22.0265 | 650.00 |

4 Armlehnen

Armlehnenhöhe vom Sitzchassis (14 bis 40 cm möglich)

- | | | |
|--|---------------------------------|-------------|
| <input type="checkbox"/> Armlehnen zurückklappbar und in
Einheit mit der Rückenlehne mitlaufend | 001.20.0320 | |
| <input type="checkbox"/> Armpolster zurückschiebbar (trägt 3 cm auf) | 004.20.0303 | 540.00 |
| <input type="checkbox"/> Ellbogenschalen | | |
| <input type="checkbox"/> Armpolster konkav | 001.20.0023 | 98.00 |
| <input type="checkbox"/> links | <input type="checkbox"/> rechts | |
| <input type="checkbox"/> Armpolster mit äusserer Seitenführung | 001.20.0024 | 136.00 |
| <input type="checkbox"/> links | <input type="checkbox"/> rechts | |
| <input type="checkbox"/> Hemiplegiearmschale, adaptiert und montiert | 30.8002 | auf Anfrage |
| <input type="checkbox"/> links | <input type="checkbox"/> rechts | |
| <input type="checkbox"/> mit Drehgelenk zur individuellen Armpositionierung | | |
| <input type="checkbox"/> Arm- oder Seitenpolster im Sonderbau (gemäss Skizze und Spezifikation) | | auf Anfrage |

5 Beinstützen

Beinstützen

<input type="radio"/>	aus- und einschwenkbar (Träger- und Fussplattenwinkel einstellbar)		
<input type="checkbox"/>	zusätzliches Paar Beinstützen aus- und einschwenkbar	005.20.0504	390.00
<input type="checkbox"/>	Kniepolster höhen- und tiefenverstellbar	25.3056	580.00
<input type="checkbox"/>	elektrisch hochstellbar Wadenplattentiefe <input type="radio"/> kurz <input type="checkbox"/> lang	001.20.0503	2'590.00
<input type="checkbox"/>	elektrisch aufklappbare Fussplatten (Paar)	22.0242	2'490.00
<input type="checkbox"/>	Beinstützensauslösung mit verlängertem Hebel	005.20.0550	150.00
<input type="checkbox"/>	elastische Beinstützensaufhängung <input type="checkbox"/> hart <input type="checkbox"/> mittel	22.0234	520.00
<input type="checkbox"/>	Mittelbeinstütze manuell hochstellbar	004.22.0112	1'425.00
<input type="checkbox"/>	Mittelbeinstütze elektrisch hochstellbar mit Längenausgleich	004.22.0108	3'960.00
<input type="checkbox"/>	Endschalterlösung, schützt vor Kollisionen mit dem Boden (bei EBE Pflicht)	22.0172-3	395.00
<input type="checkbox"/>	elektrisch aufklappbare Fussplatte	22.0242	2'490.00
	Unterschenkellänge (Sitzhöhe beachten)	004.22.0172	1'245.00
<input type="checkbox"/>	Unterschenkellänge 36 bis 58 cm eingestellt auf cm		
<input type="checkbox"/>	Unterschenkellänge im Sonderbau cm	001.20.0505	115.00

Fussauflagen Alu, 2-achsig, winkelverstellbar

<input type="checkbox"/>	Fussplattenpolster (Polsterung 1 cm Schaumstoff)	25.3031	125.00
<input type="checkbox"/>	Fussauflage durchgehend, aufklappbar nach <input type="checkbox"/> links <input type="checkbox"/> rechts	001.20.0602	245.00

6 Räder, Bereifung und Lenkgabelarretierung

- schwarz, non-marking

Antriebsräder 3.00-8 (Block-Profil)

<input type="radio"/>	Luftbereift (mit Slime Pannenschutz)		
<input type="checkbox"/>	Pannensicher (PU)	20.0620	55.00

Lenkräder

<input type="radio"/>	Pannensicher (PU)	<input type="checkbox"/> Luftbereift (mit Slime Pannenschutz)
<input type="checkbox"/>	3.00-4 (gross)	
<input type="radio"/>	2.80/2.50-4 (klein)	

Lenkgabelarretierung

<input type="checkbox"/>	Elektrische Lenkgabelarretierung vorne	001.20.0305	1'750.00
<input checked="" type="checkbox"/>	Position Funktionsschalter		
<input type="checkbox"/>	auf Bedienpultseite		
<input type="checkbox"/>	auf Gegenseite des Bedienpultes <input type="checkbox"/> auf Gegenseite des Bp, unter Armpolster		
<input type="checkbox"/>	Funktionsschalterposition gemäss Angaben		auf Anfrage

Beleuchtung / strassentaugliche Ausführung

<input type="checkbox"/>	ohne Beleuchtung und strassentaugliche Ausrüstung		
<input type="radio"/>	mit Beleuchtung LED und strassentaugliche Ausrüstung	001.20.1001	
<input type="checkbox"/>	nur Spritzschutz	001.20.1222	90.00

7 Bedienelemente

Steuergerät

- Standard CJSM1 R-net (flach mit LCD-Display)
- Advanced CJSM2 R-net (grosses LCD-Display mit Bluetooth) 30.3207 980.00
- Heavy Duty Ausführung (CJSM1 oder 2) M002-24/M002-44 **1'250.00**
- R-net OMNI II Farbdisplay inkl. Infrarot-Interface zur Ansteuerung von IR-Geräten, Bluetooth, und USB-Ladebuchse 30.3245 **2'850.00**
- anderes: auf Anfrage
- Wegfahrsperrfunktion aktivieren

Bedienpulthalterung

- links rechts
- Standard (steckbar, nach vorne verstellbar)
- ausschwenk- und absenkbar (Parallelführung) 005.20.0910
- ausschwenk- und absenkbar, mit hinterem Anschlag 005.20.0910 Anschlag 80.00
 - Endposition nach innen versetzt (verk. Seitenpolster, nicht mit Tisch) 005.20.0910 Endposition
- elektrisch ausschwenkbare Bedieneinheit (Masse angeben) 25.3058 auf Anfrage
- anderes: auf Anfrage
- Steuerkasten umsteckbar an den Rücken für Begleitperson 25.3046 125.00

Joystick-Aufsatz

- Zylinder
- Kugel 30 mm 004.20.0950 45.00
- Kugel 40 mm 004.20.0951 45.00
- Golfball 001.20.0952 56.00
- Tetra-Bügel 22.6002 150.00
- Aufsatz im Sonderbau (gemäss Skizze und Spezifikation) auf Anfrage

Externe Schalter für Ein/Aus, Geschwindigkeit und Modus (jeweils 2 Stück)

- Twister (x 17 mm), 2 Stk 001.22.0062 550.00
- Positionierungswunsch angeben oder skizzieren*

Externe Schalter für Zusatzfunktionen (Sitz-, Rückenheizung etc.)

- Schaltermodul Druckschalter (6 Kanäle) 30.3241/42 940.00
 - links rechts Wippschalter (5 Kanäle) 30.3231 980.00

Sondersteuerung

- Tisch-Steuerung, mit Drehvorrichtung 22.0915 **2'950.00**
 - ausschwenkbar nach
 - Bauchmass:
 - Version elektrisch drehbar (nur nach links ausschwenkbar) 001.20.0918 **4'600.00**
- Sonder Joystick
 - SKS SJ 650 HD (Kraft 650g, mit Input für 2 Taster) P002-73/77 **1'945.00**
 - SKS SJ 250 (Kraft 250g, mit Input für 2 Taster) P002-71/75 890.00
 - SKS SJ 120 (Kraft 120g, mit Input für 2 Taster) P002-72/76 **1'850.00**
 - SKS SJ 50 (Kraft 50g, mit Input für 2 Taster) P002-6x **2'100.00**
 - SKS SJ 10 (Kraft 10g, kein Tasteranschluss) P002-5x **2'480.00**
- Kinn-Steuerung 001.20.0905 **3'450.00**
- Kopf-Steuerung mit Proximity-Sensoren 001.20.0929 **4'950.00**
- Saug-/Blas-Steuerung 001.20.0906 auf Anfrage
- Fuss-Steuerung 001.20.0901 **3'260.00**
- Bluetooth 001.20.0926
 - PC, Android i-Devices 980.00
- Dual-Port USB-Ladebuchse 3 Amps P010-61/62 375.00
- Handyhalterung universell 35.3059 250.00
- Zusatzsteuerung für Begleitpersonen umschaltbar (inkl. Adaption) 001.20.0913 **1'488.00**
- Begleitpersonensteuerung ScootControl R-net (Lenkersystem) 001.20.0932 2790.00
 - Halterung abklappbar für Begleitperson ScootControl 001.20.0933 580.00
- Notstopp ferngesteuert (unter 12 Jahre dringsten empfohlen!) 20.0101 **1'480.00**
- Gyrator-Modul für R-net 30.3209 **1'350.00**
- Smart Glass Brillensteuerung munevo DRIVE 25.3080 7,950.00
- Inbetriebnahme, Konfiguration, Instruktion und Anfahrt 25.3080inbetrieb 850.00

8 Autotransport und Ladegerät

Transport

- Transportsicherungsösen seitig vorne und hinten am Chassisrahmen 25.3034

Ladegerät

- Zum Mitführen/Einbau (8 A)
 externes Express Ladegerät 10 A (anstatt Einbau) 001.20.0703 105.00

9 Zubehör

- | | | |
|--|----------------|--------|
| <input type="checkbox"/> Kopfstütze SKS, klein 90 mm, mit Kugelgelenk multiverstellbar | 005.25.3020 | 580.00 |
| <input type="checkbox"/> mit Rändelrad und Klemmhebel zur Schnelladaption | 005.25.3020 kl | 690.00 |
| <input type="checkbox"/> Kopfstütze SKS, gross 130 mm, mit Kugelgelenk multiverstellbar | 005.25.3021 | 580.00 |
| <input type="checkbox"/> mit Rändelrad und Klemmhebel zur Schnelladaption | 005.25.3021 kl | 690.00 |
| <input type="checkbox"/> Abduktionskeil mit Halter, montiert | 005.20.1206 | 289.00 |
| <input type="checkbox"/> Fersenband schwarz, paarweise montiert | 25.3011 | 92.00 |
| <input type="checkbox"/> Ristriemen mit Rastverschluss und Polster | 30.4835 | 85.00 |
| <input type="checkbox"/> Fersenschale mit Ristriemen, paarweise montiert | 25.3013 | 179.00 |
| <input type="checkbox"/> Wadenband mit Halterung, Band (5cm) mit Klettverschluss | 003.20.1211 | 225.00 |
| <input type="checkbox"/> Beckengurt 2-Punkt gepolstert, mit Magnetverschluss (leicht entriegelbar) | 25.3081 | 165.00 |
| <input type="checkbox"/> Tisch transparent | 001.20.1218 | 580.00 |

ausschwenkbar nach links oder rechts, mit Ausschnitt
für den Steuerkasten, ausschwenkbar auf die Gegenseite
des Steuerkastenausschnitts
Bauchmass: _____

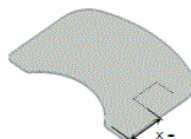

Bitte Bedienpultausschnitt (x) vermessen!

- | | | |
|---|---------------------|-------------|
| <input type="checkbox"/> Rollstuhlrückentasche, anthrazit | 65.3061 | 89.00 |
| <input type="checkbox"/> Seitenlehentasche, anthrazit | 65.3062 | 69.00 |
| <input type="checkbox"/> Transfergriffe, Position angeben | 25.3057 | auf Anfrage |
| <input type="checkbox"/> Medizinprodukteplattform (Masse angeben) | 25.3065 | 750.00 |
| <input type="checkbox"/> Rückspiegel, montiert auf Abschwänkeinheit spezial | 001.20.1216/25.3004 | 295.00 |
| <input type="checkbox"/> Stockhalter für zwei Stöcke, montiert am Rücken | 001.20.1209 | 175.00 |
| <input type="checkbox"/> Karabinersystem zur Befestigung einer Atemgerätasche am Rücken (4 Stück) | 005.20.1207 | 290.00 |

links rechts

Anzahl:

links rechts

links rechts

10 Transport und Lieferung

- ⊗ Preise verstehen sich ab Werk, ohne Mehrwertsteuer

allfällige Positionen, Detaillierungen und Sonderbauten gemäss Skizze
