

Swiss Viva Grand M



⊗ Elektrorollstuhl Swiss Viva Grand M
Länge ca. 110 cm
Breite 59 cm
Nutzlast: 140 kg / HD 180 kg

005.40.4005 CHF
14'600.00

- Kostenvoranschlag Bestellung
 Akquise SKS Akquise Händler Kopie Formular mitsenden

Firma: _____ Telefon: _____

Strasse: _____ Fax: _____

PLZ, Ort: _____ e-mail: _____

Ansprechperson: _____

Endkunde: _____

Strasse: _____ Telefon: _____

PLZ, Ort: _____ e-mail: _____

Voraussichtliches Datum Klinikaustritt: _____ Unterschrift: _____

Grundausstattung
Komfort Armlehnen
Ladegerät
LED-Beleuchtung
Transportsicherungsflaschen

Einzelradaufhängung (Dämpfung einstellbar)
Wartungsfreie Batterien
Hochwertige 4-Pol-Antriebe (2 x 400W)

Angaben zur Person*

Patientengröße in cm:
 Patientengewicht in kg:

Indikation:
 Kostenträger:

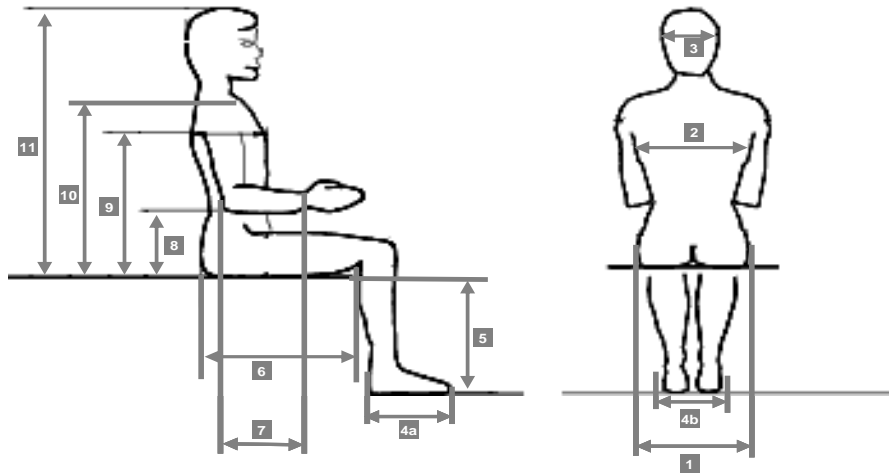

- | | | | | | |
|------------------|-------|----|------------------|-------|----|
| 1. Hüftbreite | | cm | 6. Oberschenkel | | cm |
| 2. Brustbreite | | cm | 7. Unterarm | | cm |
| 3. Kopfbreite | | cm | 8. Ellbogenhöhe | | cm |
| 4a. Fusslänge | | cm | 9. Achselhöhe | | cm |
| 4b. Fussaufflage | | cm | 10. Schulterhöhe | | cm |
| 5. Unterschenkel | | cm | 11. Scheitelhöhe | | cm |

Preise ex. Mwst
 CHF

1 Basismasse, Farbset etc.

Sitzbreite (zwischen den Seitenpolstern, Mass 1):

- 38 bis 50 cm (stufenlos verstellbar)
- Spezial: _____

Eingestellt: _____ auf Anfrage

Sitztiefe (Mass 6)

- 40 bis 54 cm (stufenlos verstellbar)
- Spezial: _____

Eingestellt: _____ auf Anfrage

Höhe Sitzchassis (ohne Sitzkissen)

- 39 cm 43 cm 47 cm

(Mit Standardpolsterung SKS anatomisch, Sitzhöhe = Höhe Sitzchassis plus 4 cm)

Rahmenfarbe, Polsterüberzug

- Textil 3D schwarz, atmungsaktiv
- Kunstleder schwarz (Rücken width flex Textil 3D schwarz)
- Echtleder schwarz (Rücken width flex Textil 3D schwarz)
- nur Armpolster

25.3055 280.00

2 Sitzteil

elektrische Verstellungen

| | | |
|---|-----------------|-----------------|
| <input type="checkbox"/> Sitzneigung (50°, 40° mit Höhenlift) | 005.20.0306 | 2'250.00 |
| <input type="checkbox"/> Elektrischer Höhenlift (0-30 cm) | 005.20.0304 | 3'150.00 |
| <input type="checkbox"/> Sitzfläche elektrisch nach vorne verschiebbar (<100mm) | 22.0399/22.0379 | 2'950.00 |

Sitzpolster

| | | |
|--|--|---|
| <input type="radio"/> Sitzpolster Anatomisch | | |
| <input type="checkbox"/> Sitzpolster comfort, mit Lochausschnitt und Spanngurten (Höhe 7 cm) | 20.0035 | 450.00 |
| <input type="checkbox"/> Sitzteil ungepolstert und gerade | | |
| <input type="checkbox"/> Kissen | <input type="checkbox"/> Sitzkissen VARILITE® Meridian | <input type="checkbox"/> anderes: _____ |
| | <input type="checkbox"/> Sitzkissen VARILITE® Zoid | |
| <input type="checkbox"/> Sitzsystem Recaro (Details Seite 7) | | |
| <input type="checkbox"/> Verhauten Polsterfüllung (Inkontinenzschutz) | verhauten | 180.00 |
| <input type="checkbox"/> Überzug abnehmbar | <input type="checkbox"/> zusätzlicher Überzug | 25.3066 120.00 |
| <input type="checkbox"/> ohne Sitzpolster (Beschläge für Montage sind dabei) | | |

3 Rückenteil

elektrische Verstellungen

| | | |
|--|------------------|-----------------|
| <input type="checkbox"/> Biodynamisches Positionierungspaket (nur bis 120 kg) | 005.20.0410 (CH) | 4'510.00 |
| • Sitzneigung elektrisch verstellbar 005.20.0306 | | |
| • Sitzpolster comfort 20.0035 | | |
| • Rückenneigung elektrisch verstellbar 005.20.0403 | | |
| • Rückenlängenausgleich 005.20.0404 | | |
| • Rückenpolster width flex 001.20.0433 | | |
| <input type="checkbox"/> Rückenneigung elektrisch verstellbar (bis 153°) | 005.20.0403 | 1'847.00 |
| <input type="checkbox"/> Rückenlängenausgleich | 005.20.0404 | 1'480.00 |
| <input type="checkbox"/> Rückenschale niedriger montiert (6 cm), Rückenneigung eingeschränkt | 005.20.0405 | 220.00 |

Rückenpolster

| | | |
|--|---|--------------------------------|
| <input type="radio"/> Rückenpolster Standard mit leichter Kontur | | |
| <input type="checkbox"/> Rückenpolster width flex, seitliche Führungen, breitenverstellbar | 001.20.0433 | 750.00 |
| <input type="checkbox"/> ohne Lumbalstütze | <input type="checkbox"/> mit Lumbalstütze | |
| Rückenhöhe | | |
| <input type="checkbox"/> 40 cm | <input type="checkbox"/> 48 cm | |
| <input type="checkbox"/> seitl. Führungen 12cm verlängert auf | <input type="checkbox"/> 15 cm | <input type="checkbox"/> 18 cm |
| | <input type="checkbox"/> 22 cm | |
| <input type="checkbox"/> Kältelatz (zwischen Rücken und Sitz) | 005.20.0431 | 650.00 |
| <input type="checkbox"/> Rückensystem VARILITE® ICON™ | 005.20.0406 | 90.00 |
| <input type="checkbox"/> ohne Rückenpolster (Beschläge für Montage sind dabei) | 70.1129 | 1'325.00 |
| <input type="checkbox"/> Rücken abklappbar für den Transport | 22.0265 | 650.00 |
| (nur ohne Rückenlängenausgleich möglich) | | |

4 Armlehnen

Armlehnenhöhe vom Sitzchassis (14 bis 40 cm möglich)

| | | | |
|---|--------------------------------|---------------------------------|-------------|
| <input type="checkbox"/> Armlehnen zurückklappbar und in Einheit mit der Rückenlehne mitlaufend | _____ | 005.20.0320 | |
| <input type="checkbox"/> Armpolster zurückschiebbar (trägt 3 cm auf) | | 005.20.0303 | 540.00 |
| <input type="checkbox"/> Ellbogenschalen | | 005.20.0313 | 440.00 |
| <input type="checkbox"/> Armpolster konkav | | 005.20.0023 | 98.00 |
| | <input type="checkbox"/> links | <input type="checkbox"/> rechts | |
| <input type="checkbox"/> Armpolster mit äusserer Seitenführung | | 005.20.0024 | 136.00 |
| | <input type="checkbox"/> links | <input type="checkbox"/> rechts | |
| <input type="checkbox"/> Arm- oder Seitenpolster im Sonderbau (gemäss Skizze und Spezifikation) | | | auf Anfrage |

5 Beinstützen

Beinstützen

| | | | |
|--------------------------|--|--------------------------|--------------------|
| <input type="checkbox"/> | Kniepolster höhen- und tiefenverstellbar | 25.3056 | 580.00 |
| <input type="checkbox"/> | Mittelbeinstütze elektrisch hochstellbar mit Längenausgleich | 004.22.0108 | 3'960.00 |
| <input type="checkbox"/> | Endschalterlösung, schützt vor Kollisionen mit dem Boden (bei EBE Pflicht) | 22.0172-3 | 395.00 |
| <input type="checkbox"/> | elektrisch aufklappbare Fussplatte | 22.0242 | 2'490.00 |
| | Unterschenkellänge (Sitzhöhe beachten) | 004.22.0172 | 1'245.00 |
| <input type="checkbox"/> | Unterschenkellänge 36 bis 58 cm | eingestellt auf cm | |
| <input type="checkbox"/> | Unterschenkellänge im Sonderbau | cm | 001.20.0505 115.00 |

Fussauflagen Alu, 2-achsig, winkelverstellbar

| | | | |
|--------------------------|--|-------------|--------|
| <input type="checkbox"/> | Fussplattenpolster (Polsterung 1 cm Schaumstoff) | 25.3031 | 125.00 |
| <input type="checkbox"/> | Fussauflage durchgehend, aufklappbar nach | 005.20.0602 | 245.00 |
| <input type="checkbox"/> | links | | |
| <input type="checkbox"/> | rechts | | |

6 Räder, Bereifung und Lenkgabelarretierung

- schwarz, non-marking

Antriebsräder 3.00-8 (Block-Profil)

| | | | |
|--------------------------|--------------------------------------|---------|-------|
| <input type="radio"/> | Luftbereift (mit Slime Pannenschutz) | | |
| <input type="checkbox"/> | Pannensicher (PU) | 20.0620 | 55.00 |

Lenkräder

| | | | |
|--------------------------|--|--------------------------|--------------------------------------|
| <input type="radio"/> | Pannensicher (PU) | <input type="checkbox"/> | Luftbereift (mit Slime Pannenschutz) |
| <input type="checkbox"/> | Hochwertiger Breitreifen PU-aufgeschäumt für schwieriges Gelände und Hindernisse | 30.4315 | 295.00 |

Lenkgabelarretierung

| | | | |
|-------------------------------------|--|--------------------------|---|
| <input type="checkbox"/> | Elektrische Lenkgabelarretierung vorne (+ 2.5 cm Breite) | 005.20.0463 | 1'750.00 |
| <input type="checkbox"/> | zusätzlich an den Hinterrädern | 005.20.0463 hi | 1'250.00 |
| <input checked="" type="checkbox"/> | Position Funktionsschalter | | |
| <input type="checkbox"/> | auf Bedienpultseite | | |
| <input type="checkbox"/> | auf Gegenseite des Bedienpultes | <input type="checkbox"/> | auf Gegenseite des Bp, unter Armpolster |
| <input type="checkbox"/> | Funktionsschalterposition gemäss Angaben | | auf Anfrage |

7 Bedienelemente

Steuergerät

- | | | |
|--|-----------------|-----------------|
| <input type="radio"/> Standard CJSM1 R-net (flach mit LCD-Display) | | |
| <input type="checkbox"/> Advanced CJSM2 R-net (grosses LCD-Display mit Bluetooth) | 30.3207 | 980.00 |
| <input type="checkbox"/> Heavy Duty Ausführung (CJSM1 oder 2) | M002-24/M002-44 | 1'250.00 |
| <input type="checkbox"/> R-net OMNI II Farbdisplay inkl. Infrarot-Interface zur Ansteuerung von IR-Geräten, Bluetooth, und USB-Ladebuchse | 30.3245 | 2'550.00 |
| <input type="checkbox"/> anderes: | | auf Anfrage |
| <input type="checkbox"/> Wegfahrsperrfunktion aktivieren | | |

Bedienpulthalterung

- | | | |
|---|---------------------------------|-------------|
| <input type="checkbox"/> links | <input type="checkbox"/> rechts | |
| <input type="radio"/> Standard (steckbar, nach vorne verstellbar) | | |
| <input type="checkbox"/> ausschwenk- und absenkbar (Parallelführung) | 005.20.0910 | |
| <input type="checkbox"/> ausschwenk- und absenkbar, mit hinterem Anschlag | 005.20.0910 Anschlag | 80.00 |
| <input type="checkbox"/> Endposition nach innen versetzt (verk. Seitenpolster, nicht mit Tisch) | 005.20.0910 Endposition | |
| <input type="checkbox"/> elektrisch ausschwenkbare Bedieneinheit (Masse angeben) | 25.3058 | auf Anfrage |
| <input type="checkbox"/> anderes: | | auf Anfrage |
| <input type="checkbox"/> Steuerkasten umsteckbar an den Rücken für Begleitperson | 25.3046 | 125.00 |

Joystick-Aufsatz

- | | | |
|---|-------------|-------------|
| <input type="radio"/> Zylinder | | |
| <input type="checkbox"/> Kugel 30 mm | 004.20.0950 | 45.00 |
| <input type="checkbox"/> Kugel 40 mm | 004.20.0951 | 45.00 |
| <input type="checkbox"/> Golfball | 001.20.0952 | 56.00 |
| <input type="checkbox"/> Tetra-Bügel | 22.6002 | 150.00 |
| <input type="checkbox"/> Aufsatz im Sonderbau (gemäss Skizze und Spezifikation) | | auf Anfrage |

Externe Schalter für Ein/Aus, Geschwindigkeit und Modus (jeweils 2 Stück)

- | | | |
|---|-------------|--------|
| <input type="checkbox"/> Twister (x 17 mm), 2 Stk | 001.22.0062 | 550.00 |
|---|-------------|--------|
- Positionierungswunsch angeben oder skizzieren*

Externe Schalter für Zusatzfunktionen (Sitz-, Rückenneigung etc.)

- | | | | |
|--|---|--|----------------|
| <input type="checkbox"/> Schaltermodul | <input type="checkbox"/> Druckschalter (6 Kanäle) | 30.3241/42 | 940.00 |
| <input type="checkbox"/> links | <input type="checkbox"/> rechts | <input type="checkbox"/> Wippschalter (5 Kanäle) | 30.3231 980.00 |

Sondersteuerung

- | | | |
|---|------------------|-----------------|
| <input type="checkbox"/> Tisch-Steuerung, mit Drehvorrichtung ausschwenkbar nach Bauchmass: | 22.0915 | 2'950.00 |
| <input type="checkbox"/> SKS SJ 650 HD (Kraft 650g, mit Input für 2 Taster) | P002-73/77 | 2'750.00 |
| <input type="checkbox"/> SKS SJ 250 (Kraft 250g, mit Input für 2 Taster) | P002-71/75 | 950.00 |
| <input type="checkbox"/> SKS SJ 120 (Kraft 120g, mit Input für 2 Taster) | P002-72/76 | 1'850.00 |
| <input type="checkbox"/> SKS SJ 50 (Kraft 50g, mit Input für 2 Taster) | P002-6x | 2'100.00 |
| <input type="checkbox"/> SKS SJ 10 (Kraft 10g, kein Tasteranschluss) | P002-5x | 2'480.00 |
| <input type="checkbox"/> Kinn-Steuerung | 001.20.0905 | 3'450.00 |
| <input type="checkbox"/> Kopf-Steuerung mit Proximity-Sensoren | 001.20.0929 | 4'950.00 |
| <input type="checkbox"/> Saug-/Blas-Steuerung | 001.20.0906 | auf Anfrage |
| <input type="checkbox"/> Fuss-Steuerung | 001.20.0901 | 3'260.00 |
| <input type="checkbox"/> Bluetooth | 001.20.0926 | |
| <input type="checkbox"/> PC, Android | | 980.00 |
| <input type="checkbox"/> i-Devices | | |
| <input type="checkbox"/> Dual-Port USB-Ladebuchse 3 Amps | P010-61/62 | 375.00 |
| <input type="checkbox"/> Handyhalterung universell | 35.3059 | 250.00 |
| <input type="checkbox"/> Begleitpersonensteuerung ScootControl R-net (Lenkersystem) | 001.20.0932 | 2790.00 |
| Halterung abklappbar für Begleitperson ScootControl | 001.20.0933 | 580.00 |
| <input type="checkbox"/> Notstopp ferngesteuert (unter 12 Jahre dringsten empfohlen!) | 20.0101 | 1'480.00 |
| <input type="checkbox"/> Smart Glass Brillensteuerung munevo DRIVE | 25.3080 | 7,950.00 |
| Inbetriebnahme, Konfiguration, Instruktion und Anfahrt | 25.3080inbetrieb | 850.00 |

8 Autotransport und Ladegerät

Transport

- | | | | | |
|--------------------------|--|------|---------|---------|
| <input type="checkbox"/> | Dahl Autoarretierungssystem (nur MK III!!) | Dahl | 20.0405 | 1200.00 |
| <input type="checkbox"/> | Docking Station MK II | | 20.0404 | 2800.00 |

Ladegerät

- Externes Ladegerät

9 Zubehör

- | | | | | |
|--------------------------|---|--|----------------|--------|
| <input type="checkbox"/> | Kopfstütze SKS, klein 90 mm, mit Kugelgelenk multiverstellbar | | 005.25.3020 | 580.00 |
| <input type="checkbox"/> | <input type="checkbox"/> mit Rändelrad und Klemmhebel zur Schnelladaption | | 005.25.3020 kl | 690.00 |
| <input type="checkbox"/> | Kopfstütze SKS, gross 130 mm, mit Kugelgelenk multiverstellbar | | 005.25.3021 | 580.00 |
| <input type="checkbox"/> | <input type="checkbox"/> mit Rändelrad und Klemmhebel zur Schnelladaption | | 005.25.3021 kl | 690.00 |
| <input type="checkbox"/> | Abduktionskeil mit Halter, montiert | | 005.20.1206 | 289.00 |
| <input type="checkbox"/> | Fersenband schwarz, paarweise montiert | | 25.3011 | 92.00 |
| <input type="checkbox"/> | Ristriemen mit Rastverschluss und Polster | | 30.4835 | 85.00 |
| <input type="checkbox"/> | Fersenschale mit Ristriemen, paarweise montiert | | 25.3013 | 179.00 |
| <input type="checkbox"/> | Wadenband mit Halterung, Band (5cm) mit Klettverschluss | | 003.20.1211 | 225.00 |
| <input type="checkbox"/> | Beckengurt 2-Punkt gepolstert, mit Magnetverschluss (leicht entriegelbar) | | 25.3081 | 165.00 |
| <input type="checkbox"/> | Tisch transparent | | 001.20.1218 | 580.00 |

ausschwenkbar nach links oder rechts, mit Ausschnitt für den Steuerkasten, ausschwenkbar auf die Gegenseite des Steuerkastenausschnitts

Bauchmass: _____

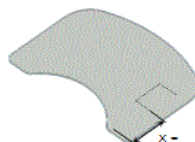

Bitte Bedienpultausschnitt (x) vermessen!

- | | | | | |
|--------------------------|--|--|---------------------|-------------|
| <input type="checkbox"/> | Rollstuhlrückentasche, anthrazit | | 65.3061 | 89.00 |
| <input type="checkbox"/> | Seitenlehntasche, anthrazit | <input type="checkbox"/> links <input type="checkbox"/> rechts | 65.3062 | 69.00 |
| <input type="checkbox"/> | Transferrgriffe, Position angeben | Anzahl: | 25.3057 | auf Anfrage |
| <input type="checkbox"/> | Medizinprodukteplattform (Masse angeben) | | 25.3065 | 750.00 |
| <input type="checkbox"/> | Rückspiegel, montiert auf Abschwenkeinheit spezial | <input type="checkbox"/> links <input type="checkbox"/> rechts | 001.20.1216/25.3004 | 295.00 |
| <input type="checkbox"/> | Stockhalter für zwei Stöcke, montiert am Rücken | <input type="checkbox"/> links <input type="checkbox"/> rechts | 001.20.1209 | 175.00 |
| <input type="checkbox"/> | Karabinersystem zur Befestigung einer Atemgerätasche am Rücken (4 Stück) | | 005.20.1207 | 290.00 |

10 Transport und Lieferung

- Preise verstehen sich ab Werk, ohne Mehrwertsteuer

11 gängige Sitzsysteme

| | | |
|---|---------------|-----------------|
| <input type="checkbox"/> Sitz RECARO® | 22.0300 | |
| <input type="checkbox"/> Specialist M | | 2'250.00 |
| <input type="checkbox"/> Expert M | | 2'450.00 |
| <input type="checkbox"/> Orthopäd | | 3'760.00 |
| <input type="checkbox"/> andere _____ | | auf Anfrage |
| <input type="checkbox"/> Sitzsystem König | | |
| <input type="checkbox"/> K 310-Kurz Superflach-Reha ErgoBase Komfortsitz K 310 S4 | 20-K310-K-MOB | 3'650.00 |

allfällige Positionen, Detaillierungen und Sonderbauten gemäss Skizze
