

Swiss Viva Junior S



⊗ Elektrorollstuhl **Swiss Viva Junior S**
Länge ca. 107cm
Breite 59 cm

005.40.4011 **CHF 30'640.00**

12km/h

- Kostenvoranschlag Bestellung
 Akquise SKS Akquise Händler Kopie Formular mitsenden

Firma: _____ Telefon: _____

Strasse: _____ Fax: _____

PLZ, Ort: _____ e-mail: _____

Ansprechperson: _____

Endkunde: _____

Strasse: _____ Telefon: _____

PLZ, Ort: _____ e-mail: _____

Voraussichtliches Datum Klinikaustritt: _____ Unterschrift: _____

Grundausrüstung

- Einzelradaufhängung (4 Dämpfungselemente individuell einstellbar)
- Ladegerät (8A)
- LED-Beleuchtung
- Transportsicherungsglaschen
- Wartungsfreie Batterien (2x 63 Ah, C20)
- Elektrischer Sitzlift (30 cm)
- Armlehnen zurückklappbar, mitlaufend mit der Rückenlehne
- Dynamische Kniepelotten abnehmbar, 3D-einstellbar
- Rückenneigung elektrisch mit Rückenlängenausgleich
- Stehvorrichtung mit drei verschiedenen Stehkurven
- Sitzneigung elektrisch verstellbar
- Mittelbeinstütze elektrisch hochstellbar

Standard Option

Angaben zur Person*

Patientengröße in cm:
 Patientengewicht in kg:

Indikation:
 Kostenträger:

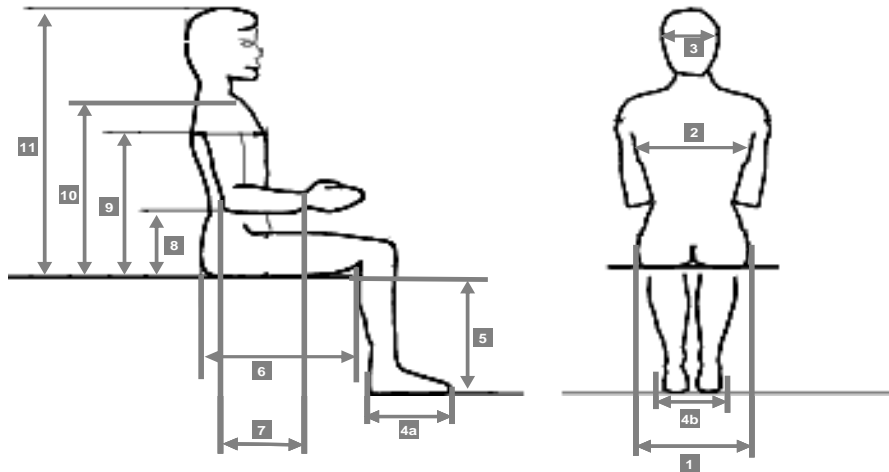

- | | | | | | |
|------------------|-------|----|------------------|-------|----|
| 1. Hüftbreite | | cm | 6. Oberschenkel | | cm |
| 2. Brustbreite | | cm | 7. Unterarm | | cm |
| 3. Kopfbreite | | cm | 8. Ellbogenhöhe | | cm |
| 4a. Fusslänge | | cm | 9. Achselhöhe | | cm |
| 4b. Fussaufflage | | cm | 10. Schulterhöhe | | cm |
| 5. Unterschenkel | | cm | 11. Scheitelhöhe | | cm |

Preise ex. Mwst
 CHF

1 Basismasse, Farbset etc.

Sitzbreite (zwischen den Seitenpolstern, Mass 1):

- 27 bis 38 cm (stufenlos verstellbar)

Eingestellt: _____

Sitztiefe (Mass 6)

- 30 cm 32.5 cm 35 cm 37.5 cm 40 cm

Höhe Sitzchassis (ohne Sitzkissen)

- 47.5 cm

(Mit Standardpolsterung SKS anatomisch, Sitzhöhe = Höhe Sitzchassis plus 4 cm)

Rahmenfarbe, Polsterüberzug

- mattschwarz

Farbset

- Türkisblau RAL 5018 Ultramarinblau RAL 5002
 Himbeerrot RAL 3027
 Nightrider (leuchtet im Dunkeln)

25.3051 350.00

2 Sitzteil

Sitzpolster

- Sitzpolster Anatomisch
 - Sitzpolster comfort, mit Lochausschnitt und Spanngurten (Höhe 7 cm) 20.0035 450.00
 - Sitzteil ungepolstert und gerade
 - Kissen Sitzkissen VARILITE® Meridian anderes: _____
 - Sitzkissen VARILITE® Zoid
 - Verhauten Polsterfüllung (Inkontinenzschutz) verhauten 180.00
 - Überzug abnehmbar zusätzlicher Überzug 25.3066 120.00
- ohne Sitzpolster (Beschläge für Montage sind dabei)

3 Rückenteil

Rumpfrückhaltung

- Oberkörpergurt
- Bügel wegnehmbar und gepolstert 005.20.0450 360.00
- Oberkörpergurt mit Rasterschnalle 12 x 45 cm 8 x 30 cm 25.3073 480.00
- Tisch transparent 001.20.1218 580.00
- Tisch <<Mini Table>>, steckbar (Tiefe 30 cm/Junior 20 cm), Bauchmass: 25.3075 450.00

Rückenpolster

- Rückenpolster Standard mit leichter Kontur
- Rückenpolster width flex, seitliche Führungen, breitenverstellbar 001.20.0433 750.00
 - ohne Lumbalstütze mit Lumbalstütze
- Rückenhöhe
 - 30 cm 35 cm
 - seitl. Führungen 8 cm verlängert auf 13 cm 16 cm 005.20.0432 650.00
- Kälteletz (zwischen Rücken und Sitz) 005.20.0406 90.00
- ohne Rückenpolster (Beschläge für Montage sind dabei)

4 Armlehnen

Armlehnenhöhe vom Sitzchassis : _____

- Ellbogenschalen 005.20.0313 440.00
- Armpolster konkav 005.20.0023 98.00
 - links rechts
- Armpolster mit äusserer Seitenführung 005.20.0024 136.00
 - links rechts
- Arm- oder Seitenpolster im Sonderbau (gemäss Skizze und Spezifikation) auf Anfrage

5 Beinstützen

Beinstützen und Kniepelottenoptionen

- Kniepelotten dynamisch steckbar Schalen um 3 cm tiefer einseitig beidseitig
 Unterschenkellänge (28-40 cm, stufenlos) **eingestellt auf cm**

Fussauflage (Alu, winkelverstellbar)

- | | | |
|---|-----------------|-----------------|
| <input type="checkbox"/> einzeln hochklappbare Fussplatten (geignet für unterschiedliche Unterschenkellängen | 005.20.0309-Duo | 690.00 |
| Fussplatte/Kniepelotte <input type="checkbox"/> standard (270 mm/120-180mm) <input type="checkbox"/> breit (360 mm/180-240mm) | | |
| <input type="checkbox"/> Ablenkrollen | 253089 | 125.00 |
| <input type="checkbox"/> Endschalterlösung, schützt vor Kollisionen mit dem Boden (bei EBE Pflicht) | 22.0172-3 | 395.00 |
| <input type="checkbox"/> elektrisch aufklappbare Fussplatte | 22.0242 | 2'490.00 |

6 Räder, Bereifung und Lenkgabelarretierung

- schwarz, non-marking

Antriebsräder 3.00-8 (Block-Profil)

- | | | |
|--|---------|-------|
| <input type="radio"/> Luftbereift (mit Slime Pannenschutz) | | |
| <input type="checkbox"/> Pannensicher (PU) | 20.0620 | 55.00 |

Lenkräder

- | | | |
|--|---|--------|
| <input type="radio"/> Pannensicher (PU) | <input type="checkbox"/> Luftbereift (mit Slime Pannenschutz) | |
| <input type="checkbox"/> Hochwertiger Breitreifen PU-aufgeschäumt für schwieriges Gelände und Hindernise | 30.4315 | 295.00 |

Lenkgabelarretierung

- | | | |
|---|--|-----------------|
| <input type="checkbox"/> Elektrische Lenkgabelarretierung vorne (+ 2.5 cm Breite) | 005.20.0463 | 1'750.00 |
| <input type="checkbox"/> zusätzlich an den Hinterrädern | 005.20.0463 hi | 1'250.00 |
| <input checked="" type="checkbox"/> Position Funktionsschalter | | |
| <input type="checkbox"/> auf Bedienpultseite | | |
| <input type="checkbox"/> auf Gegenseite des Bedienpultes | <input type="checkbox"/> auf Gegenseite des Bp, unter Armpolster | |
| <input type="checkbox"/> Funktionsschalterposition gemäss Angaben | | auf Anfrage |

7 Bedienelemente**Steuergerät**

- | | | |
|--|-----------------|-----------------|
| <input type="radio"/> Standard CJSM1 R-net (flach mit LCD-Display) | | |
| <input type="checkbox"/> Advanced CJSM2 R-net (grosses LCD-Display mit Bluetooth) | 30.3207 | 980.00 |
| <input type="checkbox"/> Heavy Duty Ausführung (CJSM1 oder 2) | M002-24/M002-44 | 1'250.00 |
| <input type="checkbox"/> R-net OMNI II Farbdisplay inkl. Infrarot-Interface zur Ansteuerung von IR-Geräten,
Bluetooth, und USB-Ladebuchse | 30.3245 | 2'550.00 |
| <input type="checkbox"/> anderes: | | auf Anfrage |
| <input type="checkbox"/> Wegfahrsperrfunktion aktivieren | | |

Bedienpulthalterung

- | | | |
|---|---------------------------------|-------------|
| <input type="checkbox"/> links | <input type="checkbox"/> rechts | |
| <input type="radio"/> Standard (steckbar, nach vorne verstellbar) | | |
| <input type="checkbox"/> ausschwenk- und absenkbar (Parallelführung) | 005.20.0910 | |
| <input type="checkbox"/> ausschwenk- und absenkbar, mit hinterem Anschlag | 005.20.0910 Anschlag | 80.00 |
| <input type="checkbox"/> Endposition nach innen versetzt (verk. Seitenpolster, nicht mit Tisch) | 005.20.0910 Endposition | |
| <input type="checkbox"/> elektrisch ausschwenkbare Bedieneinheit (Masse angeben) | 25.3058 | auf Anfrage |
| <input type="checkbox"/> anderes: | | auf Anfrage |
| <input type="checkbox"/> Steuerkasten umsteckbar an den Rücken für Begleitperson | 25.3046 | 125.00 |

Joystick-Aufsatz

- | | | |
|---|-------------|-------------|
| <input type="radio"/> Zylinder | | |
| <input type="checkbox"/> Kugel 30 mm | 004.20.0950 | 45.00 |
| <input type="checkbox"/> Kugel 40 mm | 004.20.0951 | 45.00 |
| <input type="checkbox"/> Golfball | 001.20.0952 | 56.00 |
| <input type="checkbox"/> Tetra-Bügel | 22.6002 | 150.00 |
| <input type="checkbox"/> Aufsatz im Sonderbau (gemäss Skizze und Spezifikation) | | auf Anfrage |

Externe Schalter für Ein/Aus, Geschwindigkeit und Modus (jeweils 2 Stück)

- | | | |
|--|-------------|--------|
| <input type="checkbox"/> Twister (x 17 mm), 2 Stk | 001.22.0062 | 550.00 |
| <i>Positionierungswunsch angeben oder skizzieren</i> | | |

Externe Schalter für Zusatzfunktionen (Sitz-, Rückenheizung etc.)

- | | | | |
|--|---|--|---------|
| <input type="checkbox"/> Schaltermodul | <input type="checkbox"/> Druckschalter (6 Kanäle) | 30.3241/42 | 940.00 |
| <input type="checkbox"/> links | <input type="checkbox"/> rechts | <input type="checkbox"/> Wippschalter (5 Kanäle) | 30.3231 |
| | | | 980.00 |

Sondersteuerung

- | | | |
|---|-------------|-----------------|
| <input type="checkbox"/> Tisch-Steuerung, mit Drehvorrichtung
ausschwenkbar nach
Bauchmass: | 22.0915 | 2'950.00 |
| <input type="checkbox"/> Version elektrisch drehbar (nur nach links ausschwenkbar) | 001.20.0918 | 4'600.00 |
| <input type="checkbox"/> Sonder Joystick | | |
| <input type="checkbox"/> SKS SJ 650 HD (Kraft 650g, mit Input für 2 Taster) | P002-73/77 | 2'750.00 |
| <input type="checkbox"/> SKS SJ 250 (Kraft 250g, mit Input für 2 Taster) | P002-71/75 | 950.00 |
| <input type="checkbox"/> SKS SJ 120 (Kraft 120g, mit Input für 2 Taster) | P002-72/76 | 1'850.00 |
| <input type="checkbox"/> SKS SJ 50 (Kraft 50g, mit Input für 2 Taster) | P002-6x | 2'100.00 |
| <input type="checkbox"/> SKS SJ 10 (Kraft 10g, kein Tasteranschluss) | P002-5x | 2'480.00 |
| <input type="checkbox"/> Kinn-Steuerung | 001.20.0905 | 3'450.00 |
| <input type="checkbox"/> Kopf-Steuerung mit Proximity-Sensoren | 001.20.0929 | 4'950.00 |
| <input type="checkbox"/> Dual-Port USB-Ladebuchse 3 Amps | P010-61/62 | 375.00 |
| <input type="checkbox"/> Handyhalterung universell | 35.3059 | 250.00 |
| <input type="checkbox"/> Zusatzsteuerung für Begleitpersonen umschaltbar (inkl. Adaption) | 001.20.0913 | 1'488.00 |
| <input type="checkbox"/> Begleitpersonensteuerung ScootControl R-net (Lenkersystem) | 001.20.0932 | 2790.00 |
| Halterung abklappbar für Begleitperson ScootControl | 001.20.0933 | 580.00 |
| <input type="checkbox"/> Notstopp ferngesteuert (unter 12 Jahre dringsten empfohlen!) | 20.0101 | 1'480.00 |
| <input type="checkbox"/> Gyrator-Modul für R-net | 30.3209 | 1'350.00 |

8 Autotransport und Ladegerät

Transport

<input type="checkbox"/>	Dahl Autoarretierungssystem (nur MK III!!)	Dahl	20.0405	1200.00
<input type="checkbox"/>	Docking Station MK II		20.0404	2800.00

Ladegerät

- Externes Ladegerät

9 Zubehör

<input type="checkbox"/>	Kopfstütze SKS, klein 90 mm, mit Kugelgelenk multiverstellbar		005.25.3020	580.00
<input type="checkbox"/>	mit Rändelrad und Klemmhebel zur Schnelladaption		005.25.3020 kl	690.00
<input type="checkbox"/>	Kopfstütze SKS, gross 130 mm, mit Kugelgelenk multiverstellbar		005.25.3021	580.00
<input type="checkbox"/>	mit Rändelrad und Klemmhebel zur Schnelladaption		005.25.3021 kl	690.00
<input type="checkbox"/>	Abduktionskeil mit Halter, montiert		005.20.1206	289.00
<input type="checkbox"/>	Ristriemen mit Rastverschluss und Polster		30.4835	85.00
<input type="checkbox"/>	Beckengurt 2-Punkt gepolstert, mit Magnetverschluss (leicht entriegelbar)		25.3081	165.00
<input type="checkbox"/>	Tisch transparent		001.20.1218	580.00

ausschwenkbar nach links oder rechts, mit Ausschnitt für den Steuerkasten, ausschwenkbar auf die Gegenseite des Steuerkastenausschnitts
Bauchmass: _____

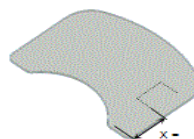

Bitte Bedienpultausschnitt (x) vermessen!

<input type="checkbox"/>	Seitenlehnentasche, anthrazit	<input type="checkbox"/> links <input type="checkbox"/> rechts	65.3062	69.00
<input type="checkbox"/>	Transfergriffe, Position angeben	Anzahl:	25.3057	auf Anfrage
<input type="checkbox"/>	Medizinprodukteplattform (Masse angeben)		25.3065	750.00
<input type="checkbox"/>	Rückspiegel, montiert auf Abschwenkeinheit spezial	<input type="checkbox"/> links <input type="checkbox"/> rechts	001.20.1216/25.3004	295.00
<input type="checkbox"/>	Karabinersystem zur Befestigung einer Atemgerätasche am Rücken (4 Stück)		005.20.1207	290.00

10 Transport und Lieferung

<input checked="" type="checkbox"/>	Transport- und Verpackungskosten	Transk		
<input checked="" type="checkbox"/>	Bei Direktimport kommt die gesetzliche Mehrwert/Umsatzeinfuhrsteuer separat auf das Betraastotal dazu. Diese wird durch die Zollstelle erhoben und ist vollständig vorsteuerabzugsfähig.	MwSt Export		
<input type="checkbox"/>	Auslieferung mit Unterstützung vor Ort durch SKS Rehab-Mitarbeiter		25.3054	350.00
<input type="checkbox"/>	Abklärung vor Ort und Kundenzuweisung mit Klinikverordnung durch SKS Rehab AG		25.3054kl	
<input checked="" type="checkbox"/>	Preise verstehen sich ab Werk, ohne Mehrwertsteuer			

allfällige Positionen, Detaillierungen und Sonderbauten gemäss Skizze

Bitte für Anträge an den Kostenträger beachten: Zusätzlich zur Verordnung, Erprobungsbestätigung und detaillierte Begründungen ist es hilfreich, eine kurze Videodokumentation auf CD oder Memorystick, unaufgefordert mitzuliefern, aus der hervorgeht, dass die wichtigsten Funktionen (Fahren, Stehen, wichtige Spezialfunktionen etc.) vom Nutzer beherrscht werden. (Aus Datenschutzgründen kann ein solches Video nur via MDK vom Kassenmitarbeiter nachgefordert werden, was den Prozess unnötig verkompliziert oder verlängert.)